



DMC
25 มิ.ย. 64

สารสนเทศทางการศึกษา

ปีการศึกษา 2564

เอกสารลำดับที่ 2/2564

กลุ่มส่งเสริมการศึกษาทางไกล เทคโนโลยีสารสนเทศ และการสื่อสาร
สำนักงานเขตพื้นที่การศึกษาประถมศึกษาปทุมธานี เขต 1

คำนำ

สารสนเทศทางการศึกษา ปีการศึกษา 2564 ฉบับนี้ จัดทำขึ้นโดยการรวบรวมประมวลผลและวิเคราะห์ข้อมูลพื้นฐานทางการศึกษาจากโปรแกรมระบบจัดเก็บข้อมูลนักเรียนรายบุคคล (Data Management Center : DMC) ปีการศึกษา 2564 ข้อมูล ณ วันที่ 25 มิถุนายน 2564 และข้อมูลนักเรียนรายบุคคล (Data Management Center : DMC) รอบสิ้นปีการศึกษา 2563 ข้อมูล ณ วันที่ 30 เมษายน 2563 ตลอดจนข้อมูลสารสนเทศอื่นที่เกี่ยวข้อง เพื่อใช้ประโยชน์ในการพัฒนาและบริหารจัดการศึกษา สำนักงานเขตพื้นที่การศึกษาและสถานศึกษาในสังกัดให้มีประสิทธิภาพ

สำนักงานเขตพื้นที่การศึกษาประถมศึกษานครปฐม เขต 1 ขอขอบคุณโรงเรียนในสังกัดทุกแห่งที่ร่วมดำเนินการจัดทำข้อมูลโปรแกรมจัดเก็บข้อมูลนักเรียนรายบุคคล (Data Management Center : DMC) ได้ครบถ้วนตามปฏิทินที่สำนักงานคณะกรรมการการศึกษาขั้นพื้นฐานกำหนด และหวังว่าสารสนเทศทางการศึกษา ปีการศึกษา 2564 ฉบับนี้ จะเป็นประโยชน์ต่อผู้บริหารการศึกษา บุคลากรทางการศึกษา กลุ่มงานในสำนักงานเขตพื้นที่การศึกษาและสถานศึกษาในสังกัดตลอดจนบุคลากรที่เกี่ยวข้องต่อไป

กลุ่มส่งเสริมการศึกษาทางไกล เทคโนโลยีสารสนเทศและการสื่อสาร
สำนักงานเขตพื้นที่การศึกษาประถมศึกษานครปฐม เขต 1

สารบัญ

หน้า

ส่วนที่ 1 บทนำ

บริบททั่วไป

1

ส่วนที่ 2 ผลการดำเนินงานจัดทำสารสนเทศ

ตารางที่ 1 ผู้บริหารสำนักงานเขตพื้นที่การศึกษาประถมศึกษาขอนแก่น เขต 1

3

ตารางที่ 2 ผู้อำนวยการกลุ่ม/หน่วยในสำนักงานเขตพื้นที่การศึกษาประถมศึกษาขอนแก่น เขต 1

4

ตารางที่ 3 คณะกรรมการติดตาม ตรวจสอบ ประเมินผลและนิเทศการศึกษา (ก.ต.ป.น.)

4

ตารางที่ 4 หมายเลขโทรศัพท์ติดต่อกลุ่มงาน / หน่วย

5

ตารางที่ 5 จำนวนบุคลากรทางการศึกษาที่ปฏิบัติงาน ณ สำนักงานเขตพื้นที่การศึกษา
ประถมศึกษาขอนแก่น เขต 1

6

ตารางที่ 6 ระดับการจัดการศึกษาของโรงเรียนในสังกัดสำนักงานเขตพื้นที่การศึกษา
ประถมศึกษาขอนแก่น เขต 1

7

ตารางที่ 7 ระดับการจัดการศึกษาของโรงเรียนในสังกัดสำนักงานเขตพื้นที่การศึกษา
ประถมศึกษาขอนแก่น เขต 1 จำแนกรายอำเภอ

7

ตารางที่ 8 รายชื่อกลุ่มโรงเรียนและศึกษานิเทศก์ผู้รับผิดชอบ

8

ตารางที่ 9 จำนวนนักเรียน/ห้องเรียนจำแนกตามตามชั้นและเพศรายอำเภอ
สังกัดสำนักงานเขตพื้นที่การศึกษาประถมศึกษาขอนแก่น เขต 1
ปีการศึกษา 2564

13

ตารางที่ 10 จำนวนโรงเรียนจำแนกตามขนาดโรงเรียน

15

ตารางที่ 11 จำนวนนักเรียน 10 มิถุนายน 2562 , 18 กรกฎาคม 2563
และ 25 มิถุนายน 2564

16

ตารางที่ 12 จำนวนนักเรียนที่ไม่มีเลขประชาชน (นักเรียนติด G : Generate)
ปีการศึกษา 2562 – 2564

17

ตารางที่ 13 จำนวนนักเรียนจำแนกตามสัญชาติ ปีการศึกษา 2562 – 2564

18

ตารางที่ 14 จำนวนนักเรียนต่อโอกาส จำแนกตามประเภทความต่อโอกาสและรายชั้น
ปีการศึกษา 2564

19

ตารางที่ 15 จำนวนนักเรียนพิการจำแนกตามประเภทความพิการและรายชั้น
ปีการศึกษา 2564

20

ตารางที่ 16 จำนวนนักเรียนที่จบชั้นประถมศึกษาปีที่ 6 ศึกษาต่อในระดับที่สูงขึ้น
ปีการศึกษา 2561 – 2563

21

ตารางที่ 17 จำนวนนักเรียนที่จบชั้นมัธยมศึกษาปีที่ 3 ศึกษาต่อในระดับที่สูงขึ้น/
ไม่ศึกษาต่อ ปีการศึกษา 2561 – 2563

22

ตารางที่ 18 จำนวนนักเรียนออกกลางคัน ปีการศึกษา 2561 - 2563

23

ตารางที่ 19 การจัดการศึกษาขั้นพื้นฐานโดยครอบครัว ปีการศึกษา 2564

24

ตารางที่ 20 การจัดการศึกษาขั้นพื้นฐานโดยศูนย์การเรียน ปีการศึกษา 2564

24

ตารางที่ 21 จำนวนผู้บริหารสถานศึกษา ปีการศึกษา 2564 จำแนกตามวิทยฐานะ

25

ตารางที่ 22 จำนวนผู้บริหารสถานศึกษา ปีการศึกษา 2564 จำแนกตามระดับการศึกษา

25

สารบัญ (ต่อ)

	หน้า
ตารางที่ 23 จำนวนข้าราชการครู ปีการศึกษา 2564 จำแนกตามวิทยฐานะ	26
ตารางที่ 24 จำนวนข้าราชการครู ปีการศึกษา 2564 จำแนกตามระดับการศึกษา	26
ส่วนที่ 3 ปัญหาอุปสรรคและข้อเสนอแนะ	27
ภาคผนวก	
♦ โรงเรียนแกนนำและโรงเรียนต้นแบบ	1
♦ รหัสสถานศึกษา	7
♦ จำนวนนักเรียน ภาคเรียนที่ 1 ปีการศึกษา 2564 ข้อมูล ณ วันที่ 25 มิถุนายน 2564	11
♦ รายชื่อโรงเรียนขนาดเล็ก ภาคเรียนที่ 1 ปีการศึกษา 2564	15
♦ จำนวนนักเรียน ปีการศึกษา 2556 - 2564	17
♦ ทำเนียบผู้บริหารสถานศึกษาในสังกัด	21



ส่วนที่ 1 บทนำ

บริบททั่วไป



ที่ตั้งและอาณาเขตของจังหวัดนครปฐม

จังหวัดนครปฐมเป็นจังหวัดหนึ่งในภาคกลางด้านตะวันตก ตั้งอยู่บริเวณลุ่มแม่น้ำท่าจีน ซึ่งเป็นพื้นที่บริเวณที่ราบลุ่มภาคกลาง โดยอยู่ระหว่างเส้นรุ้งที่ 13 องศา 45 ลิปดา 10 พิลิปดา เส้นแวงที่ 100 องศา 4 ลิปดา 28 พิลิปดา มีพื้นที่ 2,168.327 ตารางกิโลเมตร หรือ 1,355,204 ไร่ เท่ากับร้อยละ 0.42 ของประเทศ และมีพื้นที่เป็นอันดับที่ 62 ของประเทศ อยู่ห่างจากกรุงเทพมหานครไปตามเส้นทางถนนเพชรเกษม ระยะทาง 56 กิโลเมตร หรือตามเส้นทางถนนบรมราชชนนี (ถนนปิ่นเกล้า-นครชัยศรี) ระยะทาง 51 กิโลเมตร และตามเส้นทางรถไฟ ระยะทาง 62 กิโลเมตร โดยมีอาณาเขต ติดต่อ ดังนี้

อาณาเขต



- ทิศเหนือ** ติดต่อกับอำเภอสองพี่น้อง จังหวัดสุพรรณบุรี
- ทิศใต้** ติดต่อกับอำเภอกระทุ่มแบน อำเภอบ้านแพ้ว จังหวัดสมุทรสาครและอำเภอบางแพ จังหวัดราชบุรี
- ทิศตะวันออก** ติดต่อกับอำเภอไทรน้อย อำเภอบางใหญ่ อำเภอบางกรวย จังหวัดนนทบุรีและเขตทวีวัฒนา เขตหนองแขม กรุงเทพมหานคร อำเภอบางไทร จังหวัดพระนครศรีอยุธยา
- ทิศตะวันตก** ติดต่อกับอำเภอบ้านโป่ง อำเภอโพธาราม จังหวัดราชบุรีและอำเภอกำมะกา อำเภอพนมทวน จังหวัดกาญจนบุรี





ส่วนที่ 1 บทนำ

การปกครอง

จังหวัดนครปฐม แบ่งการปกครองเป็น 7 อำเภอ คือ

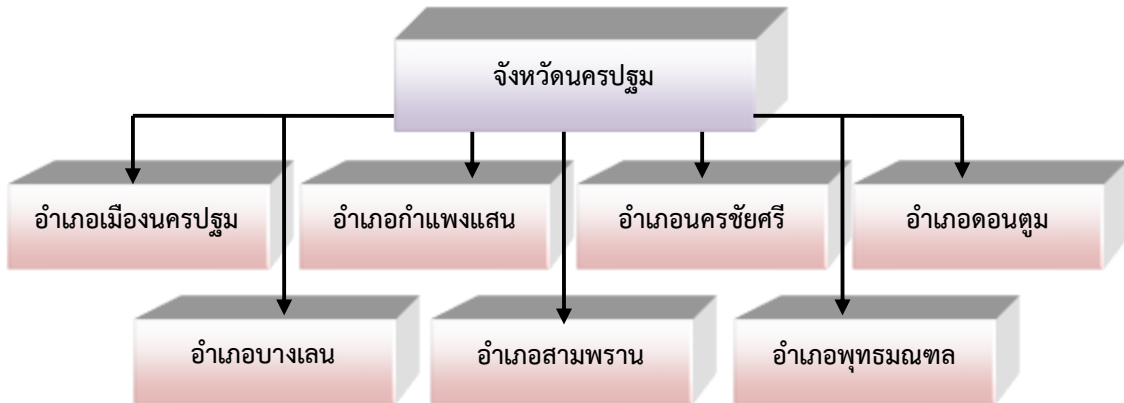

จังหวัดนครปฐมมี 106 ตำบล 930 หมู่บ้าน สำหรับการบริหารราชการส่วนท้องถิ่น ประกอบด้วย องค์การบริหารส่วนจังหวัด 1 แห่ง เทศบาลนคร 1 แห่ง เทศบาลเมือง 4 แห่ง เทศบาลตำบล 18 แห่ง และองค์การบริหารส่วนตำบล 93 แห่ง



คำขวัญประจำจังหวัดนครปฐม

ส้มโอหวาน ข้าวสารขาว ลูกสาวงาม
ข้าวหลามหวานมัน สนามจันทร์งามล้น พุทธมณฑล
คู่ธานี พระปฐมเจดีย์เสียดฟ้า สวยงามตาแม่น้ำท่าจีน





ส่วนที่ 2 ผลการดำเนินงานจัดทำสารสนเทศ

สำนักงานเขตพื้นที่การศึกษาประถมศึกษานครปฐม เขต 1 ตั้งอยู่เลขที่ 161/4 ถนนเพชรเกษม ตำบลพระประโทน อำเภอเมืองนครปฐม จังหวัดนครปฐม อยู่ในบริเวณของวัดพระประโทนเจดีย์ ดูแลรับผิดชอบการจัดการศึกษาในเขตอำเภอเมืองนครปฐม กำแพงแสน และดอนตูม เป็นหน่วยงานภายใต้การกำกับดูแลของสำนักงานคณะกรรมการการศึกษาขั้นพื้นฐาน มีข้อมูลพื้นฐานทางการศึกษา ปีการศึกษา 2564 ดังนี้



ตารางที่ 1 ผู้บริหารสำนักงานเขตพื้นที่การศึกษาประถมศึกษานครปฐม เขต 1

ที่	ชื่อ-สกุล	ตำแหน่ง
1	ดร.กษมา ป้องกัน	ผู้อำนวยการสำนักงานเขตพื้นที่การศึกษาประถมศึกษานครปฐม เขต 1
2	นายมิน ประจวบวัน	รองผู้อำนวยการสำนักงานเขตพื้นที่การศึกษาประถมศึกษานครปฐม เขต 1
3	ดร.ณัฐริกา ลีเมเฉลิม	รองผู้อำนวยการสำนักงานเขตพื้นที่การศึกษาประถมศึกษานครปฐม เขต 1
4	ดร.วีระ บัวผัน	รองผู้อำนวยการสำนักงานเขตพื้นที่การศึกษาประถมศึกษานครปฐม เขต 1

(ข้อมูล ณ วันที่ 1 ตุลาคม 2564)





ส่วนที่ 2 ผลการดำเนินงานจัดทำสารสนเทศ

ตารางที่ 2 ผู้อำนวยการกลุ่ม/หน่วยในสำนักงานเขตพื้นที่การศึกษาประถมศึกษานครปฐม เขต 1

ที่	ชื่อ-สกุล	ตำแหน่ง
1	นางวิไล เรียนทัพ	ผู้อำนวยการกลุ่มอำนวยการ
2	นางสมพร เมืองแป้น	ผู้อำนวยการกลุ่มนโยบายและแผน
3	นางสาวอุษา ไชยไต้บาง	นักวิเคราะห์นโยบายและแผนชำนาญการพิเศษ ปฏิบัติหน้าที่ผู้อำนวยการกลุ่มส่งเสริมการศึกษาทางไกล เทคโนโลยี สารสนเทศและการสื่อสาร
4	นางกฤษณี เหล็กอิม	ผู้อำนวยการกลุ่มบริหารงานการเงินและสินทรัพย์
5	นางเพชรรุ่ง เอี่ยมธนพรรณ	นักทรัพยากรบุคคลชำนาญการพิเศษ รักษาการผู้อำนวยการกลุ่มบริหารงานบุคคล
6	นางลาวัลย์ ศรีวิเศษ	นักวิชาการศึกษาชำนาญการ ปฏิบัติหน้าที่ผู้อำนวยการกลุ่มพัฒนาครูและบุคลากรทางการศึกษา
7	นางจรรยาพร ยอดแก้ว	ผู้อำนวยการกลุ่มนิเทศ ติดตาม และประเมินผลการจัดการศึกษา
8	นางสาวสุกฤตภัทร ใจรีน	ผู้อำนวยการกลุ่มส่งเสริมการจัดการศึกษา
9	นางสมหมาย ดอกจันทน์	ผู้อำนวยการหน่วยตรวจสอบภายใน
10	นายปฐม แจ้งธรรมมา	นิติกรชำนาญการ ปฏิบัติหน้าที่ผู้อำนวยการกลุ่มกฎหมายและคดี

(ข้อมูล ณ วันที่ 1 ตุลาคม 2564)

ตารางที่ 3 คณะกรรมการติดตาม ตรวจสอบ ประเมินผลและนิเทศการศึกษา (ก.ต.ป.น.)

ที่	ชื่อ-สกุล	ตำแหน่ง
1	ดร.กษมา ป้องกัน ผอ.สพป.นครปฐม เขต 1	ประธานกรรมการ
2	นายกิ่ง ลี้มประสาธ	ผู้แทนผู้บริหารสถานศึกษาขั้นพื้นฐานของรัฐ
3	นางเยาวดี ใจซื่อ	ผู้แทนผู้บริหารสถานศึกษาขั้นพื้นฐานของเอกชน
4	นายพิบูลย์ แก้วไทรนันท์	ผู้ทรงคุณวุฒิด้านการบริหารการศึกษา
5	นางสาววิไล คชศิลา	ผู้ทรงคุณวุฒิด้านการวิจัยและการประเมินผล
6	นายสุนัย ทองนวล	ผู้ทรงคุณวุฒิด้านการศึกษาขั้นพื้นฐาน
7	นางสาวปิยาภรณ์ รัตนารกุล	ผู้ทรงคุณวุฒิด้านการศึกษาปฐมวัย
8	นายปรีชา ศุขคุณ	ผู้ทรงคุณวุฒิด้านศาสนา ศิลปะและวัฒนธรรม
9	นางจรรยาพร ยอดแก้ว ผู้อำนวยการกลุ่มนิเทศติดตาม และประเมินผลการจัดการศึกษา	กรรมการและเลขานุการ





ส่วนที่ 2 ผลการดำเนินงานจัดทำสารสนเทศ

ตารางที่ 4 หมายเลขโทรศัพท์ติดต่อกลุ่มงาน / หน่วย ภายในสำนักงานเขตพื้นที่การศึกษาประถมศึกษา นครปฐม เขต 1

กลุ่มงาน / หน่วย	หมายเลขโทรศัพท์ติดต่อ
หน้าห้อง ผอ.สพป.นครปฐม เขต 1	0-3424-3461 โทรสาร 0-3425-4373
ห้องรับ-ส่งหนังสือ	0-3425-2931 ต่อ101
กลุ่มอำนวยการ	0-3425-5042, 0-3425-2931 ต่อ103
กลุ่มนโยบายและแผน	0-3430-6516, 0-3425-2931 ต่อ107
กลุ่มส่งเสริมการศึกษาทางไกล เทคโนโลยีสารสนเทศ และการสื่อสาร	0-3425-5042, 0-3425-2931 ต่อ105
กลุ่มบริหารงานการเงินและสินทรัพย์	0-3430-6504, 0-3425-2931 ต่อ104
กลุ่มบริหารงานบุคคล	0-3430-6517, 0-3425-2931 ต่อ110
กลุ่มพัฒนาครูและบุคลากรทางการศึกษา	0-3439-5583, 0-3425-2931 ต่อ108
กลุ่มนิเทศ ติดตามและประเมินผลการจัดการศึกษา	0-3430-6514, 0-3425-2931 ต่อ114
กลุ่มส่งเสริมการจัดการศึกษา	0-3439-5583, 0-3425-2931 ต่อ115
หน่วยตรวจสอบภายใน	0-3430-6514, 0-3425-2931 ต่อ111
กลุ่มกฎหมายและคดี	0-3430-6514, 0-3425-2931 ต่อ111





ส่วนที่ 2 ผลการดำเนินงานจัดทำสารสนเทศ

ตารางที่ 5 จำนวนบุคลากรทางการศึกษาที่ปฏิบัติงาน ณ สำนักงานเขตพื้นที่การศึกษาประถมศึกษานครปฐม เขต 1

รายการ	บุคลากรทางการศึกษา		ลูกจ้างประจำ	ลูกจ้างชั่วคราว	พนักงานราชการ	รวม	
	38 ข	38 ค					
		(1)					(2)
ผอ.สพป.	1					1	
รองผอ.สพป.	3					3	
กลุ่มอำนวยการ		3	6	2	2	13	
กลุ่มนโยบายและแผน		5				5	
กลุ่มส่งเสริมการศึกษาทางไกล เทคโนโลยีสารสนเทศและการสื่อสาร		1		2		3	
กลุ่มบริหารงานการเงินและสินทรัพย์		7		2		9	
กลุ่มบริหารงานบุคคล		7				7	
กลุ่มพัฒนาครูและบุคลากรทางการศึกษา		1		1		2	
กลุ่มนิเทศติดตามและประเมินผล การจัดการศึกษา	10	1	1			12	
กลุ่มส่งเสริมการจัดการศึกษา		5		1	1	7	
หน่วยตรวจสอบภายใน		1				1	
กลุ่มกฎหมายและคดี		1				1	
รวมทั้งสิ้น	4	10	32	7	8	64	

(ข้อมูล ณ วันที่ 1 ตุลาคม 2564)





ส่วนที่ 2 ผลการดำเนินงานจัดทำสารสนเทศ

ตารางที่ 6 ระดับการจัดการศึกษาของโรงเรียนในสังกัดสำนักงานเขตพื้นที่การศึกษาประถมศึกษานครปฐม เขต 1

ระดับที่จัดการศึกษา	จำนวนโรงเรียน
ระดับอนุบาล 1 ถึงระดับประถมศึกษาปีที่ 6	102
ระดับอนุบาล 1 ถึงระดับมัธยมศึกษาปีที่ 3	19
รวม	121

หมายเหตุ: ไม่นับรวมโรงเรียนที่ไม่มีนักเรียนและจัดการเรียนรวม จำนวน 1 โรงเรียน ได้แก่ โรงเรียนบ้านหนองแก

ตารางที่ 7 ระดับการจัดการศึกษาของโรงเรียนในสังกัดสำนักงานเขตพื้นที่การศึกษาประถมศึกษานครปฐม เขต 1
จำแนกรายอำเภอ

อำเภอ	ระดับที่จัดการศึกษา				รวมทั้งสิ้น
	อนุบาล 1 - ประถมศึกษาปีที่ 6	อนุบาล 2 - ประถมศึกษาปีที่ 6	อนุบาล 1 - มัธยมศึกษาปีที่ 3	อนุบาล 2 - มัธยมศึกษาปีที่ 3	
เมืองนครปฐม	20	21	4	3	48
กำแพงแสน	22	20	4	5	51
ดอนตูม	9	10	1	2	22
รวมทั้งสิ้น	51	51	9	10	121

(ข้อมูล ณ วันที่ 25 มิถุนายน 2564)





ส่วนที่ 2 ผลการดำเนินงานจัดทำสารสนเทศ

ตารางที่ 8 รายชื่อกลุ่มโรงเรียนและศึกษานิเทศก์ผู้รับผิดชอบ

โรงเรียนในสังกัดสำนักงานเขตพื้นที่การศึกษาประถมศึกษานครปฐม เขต 1

1. กลุ่มโรงเรียนบูรพาศึกษา		
โรงเรียน/ผู้รับผิดชอบ	ตำแหน่ง	ศึกษานิเทศก์ผู้รับผิดชอบ
1) บ้านรางมะเตี๋ย	ประธานกลุ่ม	นายประพนธ์ สะสมทรัพย์ 08-2852-5557
2) อนุบาลนครปฐม		
3) วัดธรรมศาลา		
4) วัดดอนขนาก		
5) วัดดอนยายหอม		
6) บ้านทุ่งน้อย		
7) บ้านลำท่าโพ		
8) วัดพระประโทณเจดีย์		
9) บ้านต้นสำโรง		
10) วัดพะเนียงแตก		
11) วัดสามควายเผือก		
12) วัดตาก้อง		
13) บ้านมาบแค		
14) หลวงพ่อแช่มวัดตาก้องอนุสรณ์		

2. กลุ่มโรงเรียนพระปฐมเจดีย์		
โรงเรียน/ผู้รับผิดชอบ	ตำแหน่ง	ศึกษานิเทศก์ผู้รับผิดชอบ
1) วัดพระปฐมเจดีย์	ประธานกลุ่ม	นายก่อการ ไชยสงคราม 06-4949-4429
2) วัดหุบรัก		
3) วัดโพรงมะเตี๋ย		
4) วัดศรีวิสารวาจา		
5) วัดบ้านยาง		
6) บ้านคอวัง		
7) บ้านหนองกะโดน		
8) บ้านคลองยาง		
9) บ้านลำพญา		
10) บ้านหนองหิน		





ส่วนที่ 2 ผลการดำเนินงานจัดทำสารสนเทศ

3. กลุ่มโรงเรียนเมืองนครปฐม		
โรงเรียน/ผู้รับผิดชอบ	ตำแหน่ง	ศึกษานิเทศก์ผู้รับผิดชอบ
1) วัดสระเกษเทียม	ประธานกลุ่ม	นางสาวพรพรรณ นิมีถ่มัน 09-1878-2135
2) วัดเกาะวังไทร		
3) วัดหนองเสือ		
4) วัดลาดหญ้าแพรก		
5) วัดใหม่ดอนทราย		
6) วัดใหม่ห้วยลึก		
7) วัดรางปลาหมอ		
8) วัดหนองดินแดง		
9) วัดวังเย็น		
10) บ้านไร่ต้นสำโรง		
11) วัดลาดปลาเค้า		
12) วัดบางแฉม		
13) วัดดอนเสากะเจียด		
14) บ้านหนองขาหย่าง		

4. กลุ่มโรงเรียนปฐมนคร		
โรงเรียน/ผู้รับผิดชอบ	ตำแหน่ง	ศึกษานิเทศก์ผู้รับผิดชอบ
1) วัดไผ่ล้อม	ประธานกลุ่ม	นางสาวนิภารัตน์ เชื้อชาย 08-2245-4447
2) วัดทัพหลวง		
3) วัดม่วงตารศ		
4) วัดทุ่งรี		
5) บ้านหนองงูเหลือม		
6) บ้านหนองแก		
7) บ้านหนองปากโลง		
8) บ้านทุ่งหัวพรหม		
9) วัดทัพยายท้าว		
10) วัดวังตะกู่		
11) บ้านนาสร้าง		





ส่วนที่ 2 ผลการดำเนินงานจัดทำสารสนเทศ

5. กลุ่มโรงเรียนกำแพงแสน 1		
โรงเรียน/ผู้รับผิดชอบ	ตำแหน่ง	ศึกษานิเทศก์ผู้รับผิดชอบ
1) วัดบ่อน้ำจืด	ประธานกลุ่ม	นางสาวกรรณิการ์ ทองแท่งใหญ่ 09-8559-9524
2) วัดประชาราษฎร์บำรุง		
3) อินทรีศักดิ์ศึกษาลัย		
4) วัดหนองปลาไหล		
5) วัดวังน้ำเขียว		
6) บ้านดอนซาก		
7) บ้านคลองตัน		
8) วัดทุ่งกระพังโหม		
9) อนุบาลกำแพงแสน		
10) วัดสระพัง		
11) บ้านดอนทอง		
12) บ้านห้วยด้วน		

6. กลุ่มโรงเรียนกำแพงแสน 2		
โรงเรียน/ผู้รับผิดชอบ	ตำแหน่ง	ศึกษานิเทศก์ผู้รับผิดชอบ
1) วัดปลักไม้ลาย	ประธานกลุ่ม	นางสาวยุพา ทรัพย์อุไรรัตน์ 08-1981-8265
2) บ้านบ่อน้ำพุ		
3) บ้านอ้อกระทิง		
4) บ้านสระน้ำส้ม		
5) วัดลาดหญ้าไทร		
6) บ้านห้วยขวาง		
7) บ้านรางอีเม้ย		
8) วัดสองห้อง		
9) บ้านหนองขาม		
10) เมืองเก่ากำแพงแสน		
11) บ้านหลักเมตร		
12) บ้านหนองโสน		
13) วัดหนองโพธิ์		
14) วัดกำแพงแสน		
15) บ้านบัวแดง		





ส่วนที่ 2 ผลการดำเนินงานจัดทำสารสนเทศ

7. กลุ่มโรงเรียนกำแพงแสน 3		
โรงเรียน/ผู้รับผิดชอบ	ตำแหน่ง	ศึกษานิเทศก์ผู้รับผิดชอบ
1) วัดหนองศาลา	ประธานกลุ่ม	นางสาววงกช ยิ้มหนองโพธิ์ 09-5249-1787
2) วัดนิยมธรรมวราราม		
3) บ้านหนองกร่าง		
4) วัดหนองจิก		
5) บ้านห้วยรางเกตุ		
6) วัดไร่แดงทอง		
7) บ้านอ้อกระทุง		
8) วัดห้วยผักชี		
9) บ้านหนองเขมร		
10) วัดหนองกระทุ่ม		
11) วัดศาลาตึกสิทธิชัยวิศาล		
12) บ้านหนองไม้งาม		

8. กลุ่มโรงเรียนกำแพงแสน 4		
โรงเรียน/ผู้รับผิดชอบ	ตำแหน่ง	ศึกษานิเทศก์ผู้รับผิดชอบ
1) วัดทะเลบก	ประธานกลุ่ม	นางพัตตรา เมฆประยูร 09-2554-1939
2) ประถมฐานบินกำแพงแสน		
3) บ้านหนองพงนก		
4) บ้านสามัคคี		
5) วัดดอนเตาอิฐ		
6) บ้านหนองพงเล็ก		
7) วัดราษฎร์วราราม		
8) วัดท่าเสา		
9) วัดห้วยม่วง		
10) วัดปทุมทองสุทธาราม		
11) วัดโพธิ์งาม		
12) วัดสระสี่มุม		





ส่วนที่ 2 ผลการดำเนินงานจัดทำสารสนเทศ

9. กลุ่มโรงเรียนคอนตุม		
โรงเรียน/ผู้รับผิดชอบ	ตำแหน่ง	ศึกษานิเทศก์ผู้รับผิดชอบ
1) วัดสามง่าม	ประธานกลุ่ม	นางสาวณัฐิกา สุริยวงษ์ 08-9745-1816
2) บ้านแจรงาม		
3) วัดลำเหย		
4) วัดทุ่งสีหลง		
5) บ้านรางมูก		
6) บ้านใหม่		
7) วัดแหลมมะเกลือ		
8) วัดตะโกสูง		
9) วัดห้วยพระ		
10) วัดเลาเต่า		
11) วัดทุ่งพิชัย		
12) บ้านสามแก้ว		

10. กลุ่มโรงเรียนบ้านหลวง		
โรงเรียน/ผู้รับผิดชอบ	ตำแหน่ง	ศึกษานิเทศก์ผู้รับผิดชอบ
1) วัดบ้านหลวง	ประธานกลุ่ม	นางสาวณัฐิกา สุริยวงษ์ 08-9745-1816
2) วัดกงลาด		
3) วัดทุ่งผักกูด		
4) วัดลำลูกบัว		
5) บ้านแหลมกะเจา		
6) บ้านหัวถนน		
7) ละเียดอุปถัมภ์		
8) วัดหนองกระพี		
9) วัดสระสี่เหลี่ยม		
10) วัดสุขวาราราม		





ส่วนที่ 2 ผลการดำเนินงานจัดทำสารสนเทศ

ตารางที่ 9 จำนวนนักเรียน/ห้องเรียนจำแนกตามชั้นและเพศรายอำเภอสังกัดสำนักงานเขตพื้นที่การศึกษาประถมศึกษานครปฐม เขต 1 ปีการศึกษา 2564

ระดับชั้น	อำเภอ															
	เมืองนครปฐม				กำแพงแสน				ดอนตูม				รวม			
	ชาย	หญิง	รวม	ห้อง	ชาย	หญิง	รวม	ห้อง	ชาย	หญิง	รวม	ห้อง	ชาย	หญิง	รวม	ห้อง
อนุบาล 1	213	214	427	27	193	180	373	28	62	78	140	9	468	472	940	64
อนุบาล 2	738	723	1461	73	510	515	1025	60	218	199	417	27	1466	1437	2903	160
อนุบาล 3	795	738	1533	74	605	545	1150	62	224	210	434	27	1624	1493	3117	163
รวมก่อนประถม	1746	1675	3421	174	1308	1240	2548	150	504	487	991	63	3558	3402	6960	387
ประถมศึกษาปีที่ 1	921	814	1735	73	653	611	1264	64	250	238	488	27	1824	1663	3487	164
ประถมศึกษาปีที่ 2	969	817	1786	74	648	599	1247	62	257	227	484	27	1874	1643	3517	163
ประถมศึกษาปีที่ 3	1086	883	1969	76	725	686	1411	65	260	246	506	28	2071	1815	3886	169
ประถมศึกษาปีที่ 4	997	964	1961	76	701	652	1353	65	286	257	543	27	1984	1873	3857	168
ประถมศึกษาปีที่ 5	945	869	1814	71	692	626	1318	65	247	202	449	26	1884	1697	3581	162
ประถมศึกษาปีที่ 6	991	917	1908	73	705	593	1298	65	259	218	477	27	1955	1728	3683	165
รวมประถมศึกษา	5909	5264	11173	443	4124	3767	7891	386	1559	1388	2947	162	11592	10419	22011	991
มัธยมศึกษาปีที่ 1	170	115	285	10	183	125	308	12	54	37	91	3	407	277	684	25
มัธยมศึกษาปีที่ 2	177	118	295	10	162	109	271	10	27	27	54	3	366	254	620	23
มัธยมศึกษาปีที่ 3	153	110	263	10	151	101	252	10	38	23	61	3	342	234	576	23
รวมมัธยมศึกษา	500	343	843	30	496	335	831	32	119	87	206	9	1115	765	1880	71
รวมทั้งสิ้น	8155	7282	15437	647	5928	5342	11270	568	2182	1962	4144	234	16265	14586	30851	1449





ส่วนที่ 2 ผลการดำเนินงานจัดทำสารสนเทศ

จากตารางที่ 9 เปรียบเทียบจำนวนนักเรียน จำนวนห้องเรียนจำแนกตามชั้นและเพศรายอำเภอ ปีการศึกษา 2564 พบว่าจำนวนนักเรียนของโรงเรียนในสังกัดสำนักงานเขตพื้นที่การศึกษาประถมศึกษา นครปฐม เขต 1 อำเภอเมืองนครปฐมมีมากที่สุด จำนวน 15,437 คน คิดเป็นร้อยละ 50.04 รองลงมาได้แก่ นักเรียนอำเภอ กำแพงแสน จำนวน 11,270 คน คิดเป็นร้อยละ 36.53 ส่วนนักเรียนอำเภอดอนตูมมีน้อยที่สุด จำนวน 4,144 คน คิดเป็นร้อยละ 13.43 เมื่อจำแนกห้องเรียนของโรงเรียนในสังกัดสำนักงานเขตพื้นที่การศึกษาประถมศึกษา นครปฐม เขต 1 ปีการศึกษา 2564 พบว่าห้องเรียนอำเภอเมืองมากที่สุด จำนวน 647 ห้อง คิดเป็นร้อยละ 44.65 รองลงมาได้แก่ อำเภอกำแพงแสน จำนวน 568 ห้อง คิดเป็นร้อยละ 39.20 และอำเภอดอนตูม น้อยที่สุด จำนวน 234 ห้อง คิดเป็นร้อยละ 16.15 ตามลำดับ

เมื่อจำแนกนักเรียนตามระดับชั้นที่เปิดสอน พบว่า นักเรียนระดับชั้นประถมศึกษา มีจำนวนสูงสุด 22,011 คน คิดเป็นร้อยละ 71.35 รองลงมาได้แก่ นักเรียนระดับก่อนประถมศึกษา จำนวน 6,960 คน คิดเป็นร้อยละ 22.56 ส่วนนักเรียนระดับมัธยมศึกษาตอนต้นน้อยที่สุด จำนวน 1,880 คน คิดเป็นร้อยละ 6.09 เป็นไปในทิศทางเดียวกับจำนวนห้องเรียน พบว่าห้องเรียนของนักเรียนชั้นประถมศึกษา มีมากที่สุด จำนวน 991 ห้อง คิดเป็นร้อยละ 68.39 รองลงมาได้แก่ ห้องเรียนระดับก่อนประถมศึกษา จำนวน 387 ห้อง คิดเป็นร้อยละ 26.71 และห้องเรียนระดับมัธยมศึกษาตอนต้นน้อยที่สุด จำนวน 71 ห้อง คิดเป็นร้อยละ 4.90 และเมื่อจำแนกนักเรียนตามเพศ พบว่า ภาพรวมจำนวนนักเรียนเพศชายมากกว่านักเรียนเพศหญิง





ส่วนที่ 2 ผลการดำเนินงานจัดทำสารสนเทศ

ตารางที่ 10 จำนวนโรงเรียนจำแนกตามขนาดโรงเรียน

สังกัดสำนักงานเขตพื้นที่การศึกษาประถมศึกษานครปฐม เขต 1 ปีการศึกษา 2562-2564

ขนาดโรงเรียน	2562		2563		2564	
	จำนวนโรงเรียน	ร้อยละ	จำนวนโรงเรียน	ร้อยละ	จำนวนโรงเรียน	ร้อยละ
ไม่มีนักเรียน	3	2.42	1	0.82	1	0.82
ขนาดที่ 1 นักเรียน 1-120 คน	46	37.09	46	37.70	48	39.34
ขนาดที่ 2 นักเรียน 121-200 คน	36	29.03	36	29.50	34	27.87
ขนาดที่ 3 นักเรียน 201-300 คน	14	11.29	14	11.48	16	13.11
ขนาดที่ 4 นักเรียน 301-499 คน	12	9.68	14	11.48	12	9.84
ขนาดที่ 5 นักเรียน 500-1,499 คน	9	7.26	8	6.56	8	6.56
ขนาดที่ 6 นักเรียน 1,500-2,499 คน	3	2.42	2	1.64	2	1.64
ขนาดที่ 7 นักเรียนตั้งแต่ 2500 คนขึ้นไป	1	0.81	1	0.82	1	0.82
รวม	124	100	122	100	122	100

หมายเหตุ ปีการศึกษา 2562 ไม่มีนักเรียน 3 โรงเรียนได้แก่ โรงเรียนวัดหัวเอน /โรงเรียนบ้านบ่อพลับ/ โรงเรียนบ้านหนองแก ปีการศึกษา 2563 และปี 2564 ไม่มีนักเรียนและจัดการเรียนรวม 1 โรงเรียน ได้แก่ โรงเรียนบ้านหนองแก (ที่มาขนาดสถานศึกษา : สถิติทางการศึกษาปี 2563 สำนักนโยบายและแผนการศึกษาขั้นพื้นฐาน สพฐ.)

จากตารางที่ 10 เปรียบเทียบจำนวนโรงเรียนจำแนกตามขนาดโรงเรียน พบว่า โรงเรียนในสังกัดสำนักงานเขตพื้นที่การศึกษาประถมศึกษา นครปฐม เขต 1 ปีการศึกษา 2564 ส่วนใหญ่เป็นโรงเรียนขนาดเล็กที่มีนักเรียนต่ำกว่า 120 คน จำนวน 48 แห่งคิดเป็นร้อยละ 39.34 รองลงมาเป็นโรงเรียนขนาดที่ 2 (นักเรียน 121-200 คน) จำนวน 34 แห่งคิดเป็นร้อยละ 27.87 และโรงเรียนขนาดที่ 3 (นักเรียน 201-300 คน) จำนวน 16 แห่งคิดเป็นร้อยละ 13.11 ตามลำดับ ส่วนโรงเรียนขนาดที่ 7 (นักเรียนตั้งแต่ 2500 คนขึ้นไป) มีเพียงจำนวน 1 แห่ง คิดเป็นร้อยละ 0.82





ส่วนที่ 2 ผลการดำเนินงานจัดทำสารสนเทศ

ตารางที่ 11 จำนวนนักเรียน 10 มิถุนายน 2562 , 18 กรกฎาคม 2563 และ 25 มิถุนายน 2564
สังกัดสำนักงานเขตพื้นที่การศึกษาประถมศึกษานครปฐม เขต 1

ระดับชั้น	ปีการศึกษา 2562 (10 มิถุนายน 2562)				ปีการศึกษา 2563 (18 กรกฎาคม 2563)				ปีการศึกษา 2564 (25 มิถุนายน 2564)			
	ชาย	หญิง	รวม	ห้อง	ชาย	หญิง	รวม	ห้อง	ชาย	หญิง	รวม	ห้อง
อ.1	526	474	1,000	65	502	493	995	65	468	472	940	64
อ.2	1,693	1,530	3,223	166	1,587	1,491	3,078	165	1,466	1,437	2,903	160
อ.3	1,771	1,572	3,343	169	1,735	1,537	3,272	168	1,624	1,493	3,117	163
รวม ก่อนประถม	3,990	3,576	7,566	400	3,824	3,521	7,345	398	3,558	3,402	6,960	387
ป.1	2,115	1,816	3,931	173	1,889	1,662	3,551	172	1,824	1,663	3,487	164
ป.2	1,952	1,873	3,825	173	2,082	1,817	3,899	173	1,874	1,643	3,517	163
ป.3	1,901	1,675	3,576	162	1,980	1,866	3,846	171	2,071	1,815	3,886	169
ป.4	1,978	1,732	3,710	164	1,915	1,692	3,607	162	1,984	1,873	3,857	168
ป.5	1,985	1,796	3,781	163	1,979	1,751	3,730	164	1,884	1,697	3,581	162
ป.6	2,036	1,891	3,927	167	1,969	1,789	3,758	166	1,955	1,728	3,683	165
รวม ประถม	11,967	10,783	22,750	1,002	11,814	10,577	22,391	1,008	11,592	10,419	22,011	991
ม.1	399	248	647	25	408	266	674	26	407	277	684	25
ม.2	394	301	695	27	366	247	613	25	366	254	620	23
ม.3	369	293	662	24	349	284	633	26	342	234	576	23
รวม มัธยมศึกษา	1,162	842	2,004	76	1,123	797	1,920	77	1,115	765	1,880	71
รวมทั้งสิ้น	17,119	15,201	32,320	1,478	16,761	14,895	31,656	1,483	16,265	14,586	30,851	1,449

จากตารางที่ 11 การเปรียบเทียบจำนวนนักเรียน 10 มิถุนายน 2562 , 18 กรกฎาคม 2563 และ 25 มิถุนายน 2564 พบว่า จำนวนนักเรียนปีการศึกษา 2562 มากที่สุด จำนวน 32,320 คน คิดเป็นร้อยละ 34.08 รองลงมาได้แก่ จำนวนนักเรียนปีการศึกษา 2563 จำนวน 31,656 คน คิดเป็นร้อยละ 33.38 และจำนวนนักเรียนปีการศึกษา 2564 น้อยที่สุด จำนวน 30,851 คน คิดเป็นร้อยละ 32.54 ตามลำดับ ทั้งนี้จำนวนนักเรียนลดลงอย่างต่อเนื่องในทุกปีการศึกษาและในทุกระดับชั้น อาจเนื่องมาจากจำนวนประชากรวัยเรียนลดลง ประกอบกับสำนักงานคณะกรรมการการศึกษาขั้นพื้นฐาน ได้พัฒนาโปรแกรมระบบจัดเก็บข้อมูลนักเรียนรายบุคคล (Data Management Center : DMC) ที่สามารถคัดกรองจำนวนนักเรียนที่มีตัวตนได้อย่างเข้มข้นมากขึ้นโดยเพิ่มเติมการรับรองข้อมูลของผู้บริหารสถานศึกษา





ส่วนที่ 2 ผลการดำเนินงานจัดทำสารสนเทศ

ตารางที่ 12 จำนวนนักเรียนที่ไม่มีเลขประชาชน (นักเรียนติด G : Generate)

สังกัดสำนักงานเขตพื้นที่การศึกษาประถมศึกษานครปฐม เขต 1 ปีการศึกษา 2562 - 2564

ระดับชั้น	นักเรียนติด G : Generate								
	ปี 2562			ปี 2563			ปี 2564		
	ชาย	หญิง	รวม	ชาย	หญิง	รวม	ชาย	หญิง	รวม
อนุบาล 1	26	17	43	14	16	30	9	10	19
อนุบาล 2	50	53	103	47	42	89	32	29	61
อนุบาล 3	45	40	85	58	56	114	48	42	90
รวมอนุบาล	121	110	231	119	114	233	89	81	170
ประถมศึกษาปีที่ 1	81	58	139	64	60	124	74	77	151
ประถมศึกษาปีที่ 2	53	64	117	75	49	124	59	53	112
ประถมศึกษาปีที่ 3	53	31	84	54	59	113	50	45	95
ประถมศึกษาปีที่ 4	29	36	65	49	31	80	50	48	98
ประถมศึกษาปีที่ 5	25	20	45	23	31	54	38	26	64
ประถมศึกษาปีที่ 6	33	40	73	23	18	41	15	28	43
รวมประถมศึกษา	274	249	523	288	248	536	286	277	563
มัธยมศึกษาปีที่ 1	6	5	11	6	7	13	7	7	14
มัธยมศึกษาปีที่ 2	4	3	7	6	4	10	6	7	13
มัธยมศึกษาปีที่ 3	4	5	9	4	2	6	5	3	8
รวมมัธยมศึกษา	14	13	27	16	13	29	18	17	35
รวมทั้งสิ้น	409	372	781	423	375	798	393	375	768

จากตารางที่ 12 จำนวนนักเรียนที่ไม่มีเลขประชาชน (นักเรียนติด G : Generate) ปีการศึกษา 2564 พบว่าจำนวนนักเรียนที่ไม่มีเลขประชาชน (นักเรียนติด G : Generate) ระดับชั้นประถมศึกษา มีมากที่สุด จำนวน 563 คน คิดเป็นร้อยละ 73.30 รองลงมาได้แก่ ระดับชั้นอนุบาล จำนวน 170 คน คิดเป็นร้อยละ 22.14 และระดับมัธยมศึกษา น้อยที่สุด จำนวน 35 คน คิดเป็นร้อยละ 4.56 ตามลำดับ และเป็นไปในทิศทางเดียวกันในทุกปีการศึกษา

เมื่อเปรียบเทียบจำนวนนักเรียนที่ไม่มีเลขประชาชน (นักเรียนติด G : Generate) ปีการศึกษา 2562 – ปีการศึกษา 2564 พบว่า จำนวนนักเรียนที่ไม่มีเลขประชาชน (นักเรียนติด G : Generate) ปีการศึกษา 2563 มีมากที่สุด จำนวน 798 คน คิดเป็นร้อยละ 34.00 รองลงมาได้แก่ จำนวนนักเรียนที่ไม่มีเลขประชาชน (นักเรียนติด G : Generate) ปีการศึกษา 2562 จำนวน 781 คน คิดเป็นร้อยละ 33.28 และจำนวนนักเรียนที่ไม่มีเลขประชาชน (นักเรียนติด G : Generate) ปีการศึกษา 2564 น้อยที่สุด จำนวน 768 คน คิดเป็นร้อยละ 32.72 ทั้งนี้ในปีการศึกษา 2564 จำนวนนักเรียนที่ไม่มีเลขประชาชน (นักเรียนติด G : Generate) ปีการศึกษา 2564 ลดลงมากที่สุด อาจเนื่องมาจากสถานการณ์การแพร่ระบาดของโรคติดเชื้อไวรัสโคโรนา 2019 (COVID-19) ทำให้เด็กต่างชาติบางส่วนเดินทางกลับประเทศพร้อมบิดา-มารดา และไม่สามารถเดินทางกลับเข้ามาเรียนในประเทศไทยได้





ส่วนที่ 2 ผลการดำเนินงานจัดทำสารสนเทศ

ตารางที่ 13 จำนวนนักเรียนจำแนกตามสัญชาติ

สังกัดสำนักงานเขตพื้นที่การศึกษาประถมศึกษานครปฐม เขต 1 ปีการศึกษา 2562 - 2564

สัญชาติ	2562		2563		2564	
	จำนวนนักเรียน	ร้อยละ	จำนวนนักเรียน	ร้อยละ	จำนวนนักเรียน	ร้อยละ
ไทย	30,765	95.19	29,957	94.63	29,082	94.27
ต่างสัญชาติ	1,555	4.81	1,699	5.37	1,769	5.73
กัมพูชา	234	15.05	272	16.01	233	13.17
เกาหลีใต้	2	0.13	2	0.12	2	0.11
จีน	-	-	1	0.06	1	0.06
ญี่ปุ่น	1	0.06	1	0.06	1	0.06
ปากีสถาน	-	-	-	-	-	-
พม่า	946	60.84	981	57.74	1,030	58.22
ฟิลิปปินส์	2	0.13	3	0.18	3	0.17
มาเลเซีย	-	-	1	0.06	1	0.06
ลาว	147	9.45	145	8.53	136	7.69
ไม่ปรากฏสัญชาติ	170	10.93	207	12.18	192	10.85
อื่น ๆ	53	3.41	86	5.06	170	9.61
รวม	32,320	100	31,656	100	30,851	100

จากตารางที่ 13 เปรียบเทียบจำนวนนักเรียนจำแนกตามสัญชาติ ปีการศึกษา 2562 – 2564 พบว่านักเรียนส่วนใหญ่เป็นนักเรียนสัญชาติไทย และในปีการศึกษา 2564 เป็นนักเรียนสัญชาติไทยมากที่สุด จำนวน 29,082 คน คิดเป็นร้อยละ 94.27 และเป็นนักเรียนต่างสัญชาติ จำนวน 1,769 คน คิดเป็นร้อยละ 5.73

เมื่อเปรียบเทียบจำนวนนักเรียนต่างสัญชาติ พบว่า เป็นนักเรียนสัญชาติพม่ามากที่สุด จำนวน 1,030 คน คิดเป็นร้อยละ 58.22 รองลงได้แก่ นักเรียนสัญชาติกัมพูชา จำนวน 233 คน คิดเป็นร้อยละ 13.17 ส่วนนักเรียนสัญชาติจีน , ญี่ปุ่น และมาเลเซีย น้อยที่สุด สัญชาติละ 1 คน คิดเป็นร้อยละ 0.06 ตามลำดับ และเป็นไปในทิศทางเดียวกันในทุกปีการศึกษาที่มีนักเรียนสัญชาติพม่ามากที่สุด โดยไม่มีนักเรียนสัญชาติปากีสถาน





ส่วนที่ 2 ผลการดำเนินงานจัดทำสารสนเทศ

ตารางที่ 14 จำนวนนักเรียนด้อยโอกาสจำแนกตามประเภทความด้อยโอกาสและรายชั้น
สังกัดสำนักงานเขตพื้นที่การศึกษาประถมศึกษานครปฐม เขต 1 ปีการศึกษา 2564

ประเภท/ชั้น	นักเรียนด้อยโอกาส													
	เด็กถูก บังคับ ให้ขาย แรงงาน	เด็กที่ อยู่ใน ธุรกิจ ทาง เพศ	เด็ก ถูก ทอด ทิ้ง	เด็กใน สถาน พินิจและ คุ้มครอง เยาวชน	เด็ก เร่ร่อน	ผล กระทบ จาก เอตส์	ชน กลุ่ม น้อย	เด็กที่ ถูกทำ ร้าย ทารุณ	เด็ก ยากจน	เด็กที่มี ปัญหา เกี่ยวกับ ยาเสพติด	กำ พร้า	ทำงาน รับผิด ชอบ ตนเอง และ ครอบครัว	มีความ ด้อย โอกาส มากกว่า 1 ประเภท	นักเรียน ด้อย โอกาส ทั้งหมด
อนุบาล 1							1		273					274
อนุบาล 2							2		802				3	807
อนุบาล 3							7		962		1	2	972	
รวมอนุบาล							10		2,037		1	5	2,053	
ประถมศึกษาปีที่ 1							20		1,096		1		1,117	
ประถมศึกษาปีที่ 2			1				12		1,128		1		1,142	
ประถมศึกษาปีที่ 3							9		1,358				1,367	
ประถมศึกษาปีที่ 4							14		1,603		6		1,623	
ประถมศึกษาปีที่ 5							10		1,464		2		1,476	
ประถมศึกษาปีที่ 6							6		1,515		2		1,523	
รวมประถมศึกษา							71		8,164		12		8,248	
มัธยมศึกษาปีที่ 1							6		398		1		405	
มัธยมศึกษาปีที่ 2									312		4	1	317	
มัธยมศึกษาปีที่ 3									300		4		304	
รวมมัธยมศึกษา							6		1,010		9	1	1,026	
รวมทั้งสิ้น			1				87		11,211		22	6	11,327	

จากตารางที่ 14 จำนวนนักเรียนด้อยโอกาสจำแนกตามประเภทความด้อยโอกาส ปีการศึกษา 2564 พบว่า จำนวนนักเรียนด้อยโอกาสประเภทเด็กยากจนมากที่สุด จำนวน 11,211 คน คิดเป็นร้อยละ 98.98 รองลงมาได้แก่ นักเรียนด้อยโอกาสประเภทชนกลุ่มน้อย จำนวน 87 คน คิดเป็นร้อยละ 0.77 , นักเรียนด้อยโอกาสประเภทกำพร้า จำนวน 22 คน คิดเป็นร้อยละ 0.19 , นักเรียนที่มีความด้อยโอกาสมากกว่า 1 ประเภท จำนวน 6 คน คิดเป็นร้อยละ 0.05 และเป็นนักเรียนด้อยโอกาสที่ถูกทอดทิ้ง น้อยที่สุด จำนวน 1 คน คิดเป็นร้อยละ 0.01 ตามลำดับ





ส่วนที่ 2 ผลการดำเนินงานจัดทำสารสนเทศ

ตารางที่ 15 จำนวนนักเรียนพิการจำแนกตามประเภทความพิการและรายชั้น

สังกัดสำนักงานเขตพื้นที่การศึกษาประถมศึกษานครปฐม เขต 1 ปีการศึกษา 2564

ประเภท/ชั้น	นักเรียนพิการ									นักเรียน ด้วย โอกาส ทั้งหมด
	พิการ ทางการ มองเห็น	พิการ ทางการ ได้ยิน	พิการ ทางสติ ปัญญา	พิการ ร่างกาย และ สุขภาพ	พิการ ทางการ เรียนรู้	พิการ ทางการ พูดและ ภาษา	พิการ ทางการ พฤติกรรม และอารมณ์	พิการ ทางการ ออทิสติก	พิการ ทางการ เข้าชั้น	
อนุบาล 1										
อนุบาล 2									1	1
อนุบาล 3			1	2				1		4
รวมอนุบาล			1	2				1	1	5
ประถมศึกษาปีที่ 1	1	1	2	1	6		3	4	1	19
ประถมศึกษาปีที่ 2	1		5	3	53	4		6	3	75
ประถมศึกษาปีที่ 3			9	9	162	1	5	2	12	200
ประถมศึกษาปีที่ 4	1		10	7	240	4	7	4	11	284
ประถมศึกษาปีที่ 5	2	1	18	4	225	6	9	5	10	280
ประถมศึกษาปีที่ 6	1		14	4	245	6	16	9	8	303
รวมประถมศึกษา	6	2	58	28	931	21	40	30	45	1,161
มัธยมศึกษาปีที่ 1	1		2		39		1	1	3	47
มัธยมศึกษาปีที่ 2		1			45			1		47
มัธยมศึกษาปีที่ 3			4	2	45		1		1	53
รวมมัธยมศึกษา	1	1	6	2	129		2	2	4	147
รวมทั้งสิ้น	7	3	65	32	1060	21	42	33	50	1,313

จากตารางที่ 15 จำนวนนักเรียนพิการจำแนกตามประเภทความพิการ ปีการศึกษา 2564 พบว่า นักเรียนพิการ 9 ประเภท เป็นนักเรียนพิการทางเรียนรู้มากที่สุด จำนวน 1,060 คน คิดเป็นร้อยละ 80.73 รองลงมาได้แก่ นักเรียนพิการทางสติปัญญา จำนวน 65 คน คิดเป็นร้อยละ 4.95 และเป็นนักเรียนพิการทางการได้ยินน้อยที่สุด จำนวน 3 คน คิดเป็นร้อยละ 0.23





ส่วนที่ 2 ผลการดำเนินงานจัดทำสารสนเทศ

ตารางที่ 16 จำนวนนักเรียนที่จบชั้นประถมศึกษาปีที่ 6 ศึกษาต่อในระดับที่สูงขึ้น

สังกัดสำนักงานเขตพื้นที่การศึกษาประถมศึกษานครปฐม เขต 1 ปีการศึกษา 2561 - 2563

ระดับชั้น	ชั้นประถมศึกษาปีที่ 6											
	ปีการศึกษา 2561				ปีการศึกษา 2562				ปีการศึกษา 2563			
	ชาย	หญิง	รวม	ร้อยละ	ชาย	หญิง	รวม	ร้อยละ	ชาย	หญิง	รวม	ร้อยละ
นักเรียนที่จบชั้นประถมศึกษาปีที่ 6	2,074	1,898	3,972		1,997	1,878	3,875		1,943	1,777	3,720	
♦ ศึกษาต่อ	2,074	1,898	3,972	100	1,997	1,878	3,875	100	1,943	1,777	3,720	100
โรงเรียนเดิม (โรงเรียนขยายโอกาส)	278	177	455	11.46	274	210	484	12.49	281	196	477	12.82
โรงเรียนอื่น สังกัด สพฐ. (สพม.)	1,696	1,660	3,356	84.49	1,630	1,572	3,202	82.63	1,582	1,528	3,110	83.60
โรงเรียนสังกัดเอกชน	29	20	49	1.23	15	21	36	0.93	4	8	12	0.32
โรงเรียนพระปริยัติธรรม แผนกสามัญ	1	-	1	0.02	-	-	-	-	-	-	-	-
กศน.	4	3	7	0.18	10	3	13	0.34	13	9	22	0.59
อื่น ๆ	39	26	65	1.64	68	71	139	3.59	27	19	46	1.24
โรงเรียนสังกัดอปท. (ท้องถิ่น)	27	12	39	0.98	-	1	1	0.02	36	17	53	1.43



จากตารางที่ 16 จำนวนนักเรียนที่จบชั้นประถมศึกษาปีที่ 6 ศึกษาต่อในระดับที่สูงขึ้น ปีการศึกษา 2563 พบว่านักเรียนที่จบชั้นประถมศึกษาปีที่ 6 ศึกษาต่อในระดับการศึกษาภาคบังคับครบทุกคน โดยนักเรียนศึกษาต่อโรงเรียนอื่นสังกัดสำนักงานคณะกรรมการการศึกษาขั้นพื้นฐาน (สพม.) มากที่สุดจำนวน 3,110 คน คิดเป็นร้อยละ 83.60 รองลงมาได้แก่ ศึกษาต่อโรงเรียนเดิมซึ่งเป็นโรงเรียนขยายโอกาส จำนวน 477 คน คิดเป็นร้อยละ 12.82 และศึกษาในโรงเรียนสังกัดเอกชน น้อยที่สุด จำนวน 12 คน คิดเป็นร้อยละ 0.32 โดยไม่มีนักเรียนศึกษาต่อในโรงเรียนพระปริยัติธรรมแผนกสามัญ





ส่วนที่ 2 ผลการดำเนินงานจัดทำสารสนเทศ

ตารางที่ 17 จำนวนนักเรียนที่จบชั้นมัธยมศึกษาปีที่ 3 ศึกษาต่อในระดับที่สูงขึ้น/ไม่ศึกษาต่อ
สังกัดสำนักงานเขตพื้นที่การศึกษาประถมศึกษานครปฐม เขต 1 ปีการศึกษา 2561 - 2563

ระดับชั้น	ชั้นมัธยมศึกษาปีที่ 3											
	2561				2562				2563			
	ชาย	หญิง	รวม	ร้อยละ	ชาย	หญิง	รวม	ร้อยละ	ชาย	หญิง	รวม	ร้อยละ
นักเรียนที่จบชั้นมัธยมศึกษาปีที่ 3	336	272	608		329	279	602		311	267	578	
ศึกษาต่อ	293	256	549	90.30	294	261	555	92.19	279	254	533	92.21
สายสามัญ	79	101	180	32.79	77	98	175	31.53	77	99	176	33.02
สายอาชีพ	214	155	369	67.21	217	163	380	68.47	202	155	357	66.98
ไม่ศึกษาต่อ	43	16	59	9.70	29	18	47	7.81	32	13	45	7.79

จากตารางที่ 17 เปรียบเทียบจำนวนนักเรียนในสังกัดสำนักงานเขตพื้นที่การศึกษาประถมศึกษานครปฐม เขต 1 ที่จบชั้นมัธยมศึกษาปีที่ 3 ศึกษาต่อในระดับที่สูงขึ้น/ไม่ศึกษาต่อ ในปีการศึกษา 2563 พบว่า ส่วนใหญ่ นักเรียนที่จบชั้นมัธยมศึกษาปีที่ 3 ศึกษาต่อ จำนวน 533 คน คิดเป็นร้อยละ 92.21 (ศึกษาต่อสายอาชีพ จำนวน 357 คน คิดเป็นร้อยละ 66.98 รองลงมาศึกษาต่อสายสามัญ จำนวน 176 คน คิดเป็นร้อยละ 33.02) และไม่ศึกษาต่อ จำนวน 45 คน คิดเป็นร้อยละ 7.79





ส่วนที่ 2 ผลการดำเนินงานจัดทำสารสนเทศ

ตารางที่ 18 จำนวนนักเรียนออกกลางคัน สังกัดสำนักงานเขตพื้นที่การศึกษาประถมศึกษานครปฐม เขต 1

ระดับชั้น	ปีการศึกษา		
	2561	2562	2563
ประถมศึกษาปีที่ 1	8	-	-
ประถมศึกษาปีที่ 2	3	-	-
ประถมศึกษาปีที่ 3	5	-	-
ประถมศึกษาปีที่ 4	3	-	-
ประถมศึกษาปีที่ 5	-	-	-
ประถมศึกษาปีที่ 6	-	-	-
รวมประถมศึกษา	19	-	-
มัธยมศึกษาปีที่ 1	7	-	-
มัธยมศึกษาปีที่ 2	7	-	-
มัธยมศึกษาปีที่ 3	5	-	-
รวมมัธยมศึกษา	19	-	-
รวมทั้งสิ้น	38	-	-

ตารางที่ 18 จำนวนนักเรียนออกกลางคัน พบว่าในปีการศึกษา 2563 ไม่มีนักเรียนออกกลางคัน





ส่วนที่ 2 ผลการดำเนินงานจัดทำสารสนเทศ

ตารางที่ 19 การจัดการศึกษาขั้นพื้นฐานโดยครอบครัว (Home School) สังกัดสำนักงานเขตพื้นที่การศึกษา
ประถมศึกษานครปฐม เขต 1 ปีการศึกษา 2564

จำนวน 4 ครอบครัว นักเรียนทั้งสิ้น 5 คน จำแนกนักเรียนตามระดับชั้น ดังนี้

ระดับชั้น	จำนวน
ระดับปฐมวัย	2 คน
ระดับชั้นประถมศึกษาปีที่ 2	2 คน
ระดับชั้นประถมศึกษาปีที่ 5	1 คน

(ที่มา : กลุ่มส่งเสริมการจัดการศึกษา ข้อมูล ณ วันที่ 24 มิถุนายน 2564)

ตารางที่ 20 การจัดการศึกษาขั้นพื้นฐานโดยศูนย์การเรียน (Learning Center) สังกัดสำนักงานเขตพื้นที่
การศึกษาประถมศึกษานครปฐม เขต 1 ปีการศึกษา 2564

สำนักงานเขตพื้นที่การศึกษาประถมศึกษานครปฐม เขต 1 มีการจัดการศึกษาโดยศูนย์การเรียน
(Learning Center) จำนวน 1 แห่ง ชื่อ ศูนย์การเรียนรุ่งอรุณ (Roong Aroon Learning Center) ที่ตั้ง 61/3
หมู่ 9 ตำบลบ้านยาง อำเภอเมืองนครปฐม จังหวัดนครปฐม มีนักเรียนทั้งสิ้น 94 คน จำแนกตามเพศและชั้น ดังนี้

ระดับชั้น	จำนวนนักเรียน		
	ชาย	หญิง	รวม
ประถมศึกษาปีที่ 1	10	13	23
ประถมศึกษาปีที่ 2	2	3	14
ประถมศึกษาปีที่ 3	7	4	11
ประถมศึกษาปีที่ 4	2	-	2
ประถมศึกษาปีที่ 5	4	1	5
ประถมศึกษาปีที่ 6	1	-	1
รวมประถมศึกษา	31	25	56
มัธยมศึกษาปีที่ 1	6	11	17
มัธยมศึกษาปีที่ 2	5	3	8
มัธยมศึกษาปีที่ 3	-	2	2
รวมระดับมัธยมศึกษาตอนต้น	11	16	27
มัธยมศึกษาปีที่ 4	4	7	11
มัธยมศึกษาปีที่ 5	-	-	-
มัธยมศึกษาปีที่ 6	-	-	-
รวมมัธยมศึกษาตอนปลาย	4	7	11
รวมทั้งสิ้น	46	48	94

(ที่มา : กลุ่มส่งเสริมการจัดการศึกษา ข้อมูล ณ วันที่ 31 พฤษภาคม 2564)





ส่วนที่ 2 ผลการดำเนินงานจัดทำสารสนเทศ

ตารางที่ 21 จำนวนผู้บริหารสถานศึกษา สังกัดสำนักงานเขตพื้นที่การศึกษาประถมศึกษานครปฐม เขต 1 ปีการศึกษา 2564 จำแนกตามวิทยฐานะ

ตำแหน่ง	รับเงินเดือน	วิทยฐานะ	จำนวน
	ในอันดับ		
ผู้อำนวยการสถานศึกษา	คศ.1	-	-
	คศ.2	ชำนาญการ	30
	คศ.3	ชำนาญการพิเศษ	77
	คศ.4	เชี่ยวชาญ	1
รองผู้อำนวยการสถานศึกษา	คศ.1	-	-
	คศ.2	ชำนาญการ	17
	คศ.3	ชำนาญการพิเศษ	12
รวมทั้งสิ้น			137

(ที่มา : กลุ่มบริหารงานบุคคล ข้อมูล ณ วันที่ 5 กรกฎาคม 2564)

จากตารางที่ 21 จำนวนผู้บริหารสถานศึกษา ปีการศึกษา 2564 จำแนกตามวิทยฐานะ พบว่า ผู้บริหารสถานศึกษาวิทยฐานะชำนาญการพิเศษ มากที่สุด จำนวน 89 คน คิดเป็นร้อยละ 64.96 รองลงมาได้แก่ ผู้บริหารสถานศึกษาวิทยฐานะชำนาญการ จำนวน 47 คน คิดเป็นร้อยละ 34.31 และผู้บริหารสถานศึกษาวิทยฐานะเชี่ยวชาญ น้อยที่สุด จำนวน 1 คน คิดเป็นร้อยละ 0.73 ตามลำดับ

ตารางที่ 22 จำนวนผู้บริหารสถานศึกษา สังกัดสำนักงานเขตพื้นที่การศึกษาประถมศึกษานครปฐม เขต 1 ปีการศึกษา 2564 จำแนกตามระดับการศึกษา

ตำแหน่ง	ระดับการศึกษา				รวม
	ต่ำกว่าป.ตรี	ป.ตรี	ป.โท	ป.เอก	
ผู้อำนวยการสถานศึกษา	-	9	92	5	106
รองผู้อำนวยการสถานศึกษา	-	2	29	-	31
รวมทั้งสิ้น	-	11	121	5	137

(ที่มา : กลุ่มบริหารงานบุคคล ข้อมูล ณ วันที่ 5 กรกฎาคม 2564)

จากตารางที่ 22 จำนวนผู้บริหารสถานศึกษา ปีการศึกษา 2564 จำแนกตามระดับการศึกษา พบว่า ผู้บริหารสถานศึกษาระดับการศึกษาปริญญาโท มากที่สุด จำนวน 121 คน คิดเป็นร้อยละ 88.32 รองลงมาได้แก่ ผู้บริหารสถานศึกษาระดับปริญญาตรี จำนวน 11 คน คิดเป็นร้อยละ 8.03 และผู้บริหารสถานศึกษาระดับปริญญาเอก น้อยที่สุด จำนวน 5 คน เป็นร้อยละ 3.65 ตามลำดับ





ส่วนที่ 2 ผลการดำเนินงานจัดทำสารสนเทศ

ตารางที่ 23 จำนวนข้าราชการครู สังกัดสำนักงานเขตพื้นที่การศึกษาประถมศึกษานครปฐม เขต 1 ปีการศึกษา 2564 จำแนกตามวิทยฐานะ

ตำแหน่ง	รับเงินเดือน		วิทยฐานะ	จำนวน
	ในอันดับ			
ครู	คศ.1	-	-	509
	คศ.2	ชำนาญการ		318
	คศ.3	ชำนาญการพิเศษ		400
	คศ.4	เชี่ยวชาญ		1
ครูผู้ช่วย	ครูผู้ช่วย	-		245
รวมทั้งสิ้น				1,473

(ที่มา : กลุ่มบริหารงานบุคคล ข้อมูล ณ วันที่ 5 กรกฎาคม 2564)

จากตารางที่ 23 จำนวนข้าราชการครู ปีการศึกษา 2564 จำแนกตามวิทยฐานะ พบว่า เป็นข้าราชการครูที่ไม่มีวิทยฐานะมากที่สุด จำนวน 509 คน คิดเป็นร้อยละ 34.56 รองลงมาได้แก่ ข้าราชการครูวิทยฐานะชำนาญการพิเศษ จำนวน 400 คน คิดเป็นร้อยละ 27.16 , ข้าราชการครูวิทยฐานะชำนาญการ จำนวน 318 คน คิดเป็นร้อยละ 21.59 , ครูผู้ช่วยไม่มีวิทยฐานะ จำนวน 245 คน คิดเป็นร้อยละ 16.63 และข้าราชการครูวิทยฐานะเชี่ยวชาญ น้อยที่สุด จำนวน 1 คน คิดเป็นร้อยละ 0.06 ตามลำดับ

ตารางที่ 24 จำนวนข้าราชการครู สังกัดสำนักงานเขตพื้นที่การศึกษาประถมศึกษานครปฐม เขต 1 ปีการศึกษา 2564 จำแนกตามระดับการศึกษา

รายการ	ระดับการศึกษา				รวม
	ต่ำกว่าปริญญาตรี	ปริญญาตรี	ปริญญาโท	ปริญญาเอก	
ครู	1	830	394	3	1,228
ครูผู้ช่วย	-	243	2	-	245
รวมทั้งสิ้น	1	1,073	396	3	1,473

(ที่มา : กลุ่มบริหารงานบุคคล ข้อมูล ณ วันที่ 5 กรกฎาคม 2564)

จากตารางที่ 24 จำนวนข้าราชการครู ปีการศึกษา 2564 จำแนกตามระดับการศึกษา พบว่า เป็นข้าราชการครูระดับการศึกษาปริญญาตรี มากที่สุด จำนวน 1,073 คน คิดเป็นร้อยละ 72.84 รองลงมาได้แก่ ข้าราชการครูระดับการศึกษาปริญญาโท จำนวน 396 คน คิดเป็นร้อยละ 26.88 , ข้าราชการครูระดับการศึกษาปริญญาเอก จำนวน 3 คน คิดเป็นร้อยละ 0.21 และข้าราชการครูระดับการศึกษาต่ำกว่าปริญญาตรี น้อยที่สุด จำนวน 1 คน คิดเป็นร้อยละ 0.07 ตามลำดับ





ส่วนที่ 3 ปัญหาอุปสรรคและข้อเสนอแนะ

การจัดทำสารสนเทศทางการศึกษา ปีการศึกษา 2564 กลุ่มส่งเสริมการศึกษาทางไกล เทคโนโลยีสารสนเทศและการสื่อสาร ได้ดำเนินการสรุปผลการดำเนินงานข้อมูลสารสนเทศจากโปรแกรมระบบจัดเก็บข้อมูลนักเรียนรายบุคคล (Data Management Center : DMC) ภาคเรียนที่ 1 ปีการศึกษา 2564 ข้อมูล ณ วันที่ 25 มิถุนายน 2564 และข้อมูลนักเรียนสิ้นปีการศึกษา 2563 ข้อมูล ณ วันที่ 30 เมษายน 2563 รวมทั้งข้อมูลสารสนเทศอื่นที่เกี่ยวข้องจากกลุ่มงานภายในสำนักงานเขตพื้นที่การศึกษา ประถมศึกษานครปฐม เขต 1 เพื่อจัดทำเป็นสารสนเทศทางการศึกษา ปีการศึกษา 2564 ซึ่งในการจัดทำข้อมูลโปรแกรมระบบจัดเก็บข้อมูลนักเรียนรายบุคคล (Data Management Center : DMC) ที่พัฒนาโดยสำนักงานคณะกรรมการการศึกษาขั้นพื้นฐาน เพื่อให้สำนักงานเขตพื้นที่การศึกษาและสถานศึกษา ใช้ในการบริหารจัดการนั้น ในปีการศึกษา 2564 มีปัญหาอุปสรรคและข้อเสนอแนะในการดำเนินงาน ดังนี้

ปัญหาและอุปสรรคในการจัดทำข้อมูล

1. สถานการณ์การแพร่ระบาดของโรคติดเชื้อไวรัสโคโรนา 2019 (COVID-19) ทำให้ไม่สามารถจัดประชุมปฏิบัติการจัดทำข้อมูลสารสนเทศ ปีการศึกษา 2564 ระหว่างสำนักงานเขตพื้นที่การศึกษาและสถานศึกษาในสังกัดแบบ face to face ได้ ส่งผลให้บุคลากรบางรายที่เป็นผู้ใช้งานรายใหม่สับสนในการปฏิบัติ และจัดทำข้อมูลไม่ครบถ้วน ข้อมูลขาดความน่าเชื่อถือ ข้อมูลบางรายการจึงไม่สามารถนำไปใช้บริหารจัดการได้อย่างจริงจัง
2. การเปลี่ยนแปลงผู้รับผิดชอบงานข้อมูลในระดับสถานศึกษา ทำให้การดำเนินงานขาดความต่อเนื่อง
3. บุคลากรที่ปฏิบัติงานด้านเทคโนโลยีสารสนเทศของหน่วยงานหรือสถานศึกษา ส่วนใหญ่เป็นลูกจ้างชั่วคราวหรือเป็นอัตราจ้าง ซึ่งเสี่ยงต่อการเปลี่ยนแปลงตัวบุคคล
4. ต้นสังกัดมีโปรแกรมในจัดทำข้อมูลสารสนเทศหลายโปรแกรม ผู้รับผิดชอบระดับสถานศึกษาจะเป็นบุคลากรคนเดิมที่รับผิดชอบบางครั้งเกิดความสับสนส่งผลให้การจัดทำข้อมูลด้อยประสิทธิภาพ
5. ครูภัณฑ์ที่ใช้ในการดำเนินงานมีความล้าสมัย ทำให้การปฏิบัติงานล่าช้าและใช้เวลาในการดำเนินงานมากกว่าปกติ

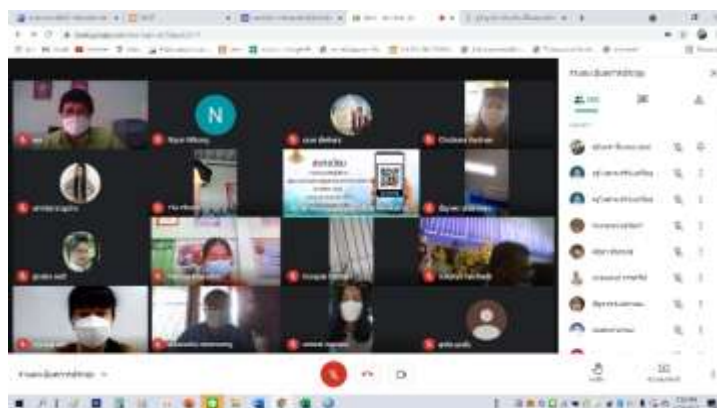



ส่วนที่ 3 ปัญหาอุปสรรคและข้อเสนอแนะ

ข้อเสนอแนะ/แนวทางการพัฒนา

1. สร้างความรู้ความเข้าใจให้กับบุคลากรผู้รับผิดชอบงานข้อมูลสารสนเทศระดับสถานศึกษา ผ่านระบบเครือข่ายต่าง ๆ เช่น การจัดประชุมทางไกลผ่านโปรแกรมที่เกี่ยวข้อง เช่น Google meet , Youtube หรือสื่อสารผ่านกลุ่ม line ต่าง ๆ
2. พัฒนาผู้รับผิดชอบงานข้อมูลระดับสถานศึกษารายใหม่อย่างต่อเนื่อง ในทุกปีงบประมาณ เพื่อให้มีความรู้ความเข้าใจตระหนักและให้ความสำคัญกับการจัดทำข้อมูลที่ครบถ้วน ถูกต้องและสมบูรณ์
3. ผู้บริหารควรมอบหมายข้าราชการประจำ เป็นผู้รับผิดชอบในการจัดทำข้อมูลโปรแกรมต่าง ๆ เพื่อให้การจัดทำข้อมูลมีความต่อเนื่องส่งผลต่อประสิทธิภาพของข้อมูล
4. ผู้บริหารในระดับสถานศึกษา ควรตระหนักและให้ความสำคัญกับการจัดทำข้อมูล และกำกับ ติดตามการดำเนินงานอย่างใกล้ชิดและต่อเนื่อง
5. กรณีสำนักงานเขตพื้นที่การศึกษา ต้นสังกัดควรกำหนดกรอบอัตรากำลังและจัดสรรบุคลากรที่ปฏิบัติงานด้านเทคโนโลยีสารสนเทศของหน่วยงานที่เป็นข้าราชการ หรือ พนักงานราชการ ที่มีความรู้ความสามารถเพื่อปฏิบัติงานประจำที่สำนักงานเขตพื้นที่การศึกษา ลดความเสี่ยงในการเปลี่ยนแปลงตัวบุคลากร
6. สร้างเครือข่ายผู้บริหารที่มีความรู้ความชำนาญด้านการใช้เทคโนโลยีสารสนเทศ เพื่อส่งเสริมให้หน่วยงานมีนวัตกรรมทางด้านเทคโนโลยีสารสนเทศในสำนักงานเขตพื้นที่การศึกษา
7. แลกเปลี่ยนเรียนรู้จากเขตพื้นที่การศึกษาอื่น เพื่อนำเทคโนโลยีหรือนวัตกรรมที่ทันสมัย นำมาปรับใช้ในหน่วยงาน
8. ต้นสังกัดควรสนับสนุนงบประมาณด้านครุภัณฑ์คอมพิวเตอร์เพื่อให้หน่วยงานมีวัสดุอุปกรณ์ที่ทันสมัยและพร้อมใช้





ภาคผนวก

โรงเรียนแกนนำและโรงเรียนต้นแบบ

ที่	ชื่อโครงการ	โรงเรียน	ผู้รับผิดชอบ
1	โรงเรียนแกนนำสะเต็มศึกษา ระดับประถมศึกษา	โรงเรียนอนุบาลนครปฐม	นางสาวนิภารัตน์ เชื้อชาย (กลุ่มนิเทศ ติดตาม และประเมินผลการ จัดการศึกษา)
2	โรงเรียนแกนนำการจัดการเรียนรู้วิทยาการ คำนวณ	โรงเรียนอนุบาลนครปฐม	
3	โรงเรียนในโครงการพัฒนาการจัดการ เรียนรู้ทั้งระบบสู่การยกระดับผลสัมฤทธิ์ ทางการเรียน และการเตรียมผู้เรียนให้ สอดคล้องกับศตวรรษที่ ๒๑	1. โรงเรียนวัดเกาะวังไทร 2. โรงเรียนวัดวังตะกู 3. โรงเรียนวัดบ้านหลวง 4. โรงเรียนบ้านหนองเขมร 5. โรงเรียนบ้านอ้อกระทิง 6. โรงเรียนประจักษ์ฐานบิน กำแพงแสน 7. โรงเรียนวัดสามง่าม	
4	โรงเรียนในโครงการการจัดการเรียนรู้โดยใช้ โครงงานเป็นฐาน (PBL)	โรงเรียนวัดสุขวาราราม	
5	โรงเรียนในโครงการพัฒนาแนวคิด เชิงคำนวณโดยใช้เกมเป็นฐาน (GBL)	1. โรงเรียนวัดสระสี่เหลี่ยม 2. โรงเรียนบ้านลำพญา	
6	โรงเรียนคุณภาพวิทยาศาสตร์ คณิตศาสตร์ และเทคโนโลยี ตามมาตรฐาน สสวท. (SMT)	1. โรงเรียนอนุบาลกำแพงแสน 2. โรงเรียนประจักษ์ฐานบิน กำแพงแสน 3. โรงเรียนวัดลำเหย 4. โรงเรียนวัดสามง่าม 5. โรงเรียนวัดปลักไม้ลาย	
7	โรงเรียนบ้านนักวิทยาศาสตร์น้อย ประเทศไทย ระดับประถมศึกษา	1. โรงเรียนบ้านหนองงูเห่าล้อม 2. โรงเรียนวัดสามง่าม 3. โรงเรียนอนุบาลกำแพงแสน 4. โรงเรียนวัดโพรงมะเดื่อ 5. โรงเรียนวัดเกาะวังไทร 6. โรงเรียนบ้านอ้อกระทิง	
8	โรงเรียนต้นแบบการจัดการเรียนรู้ Active Learning ร่วมกับภาคีเครือข่าย	โรงเรียนประจักษ์ฐานบินกำแพงแสน	

ที่	ชื่อโครงการ	โรงเรียน	ผู้รับผิดชอบ
9	โรงเรียนโครงการบ้านนักวิทยาศาสตร์น้อย ประเทศไทย ระดับปฐมวัย	121 โรงเรียน	นางสาวณัฐิกา สุริยาวงษ์ (กลุ่มนิเทศ ติดตาม และประเมินผลการ จัดการศึกษา)
10	โรงเรียนเครือข่ายนวัตกรรมคุณภาพ	1. โรงเรียนอนุบาลนครปฐม 2. โรงเรียนบ้านอ้อกระทิง 3. โรงเรียนบ้านหนองหิน 4. โรงเรียนบ้านทุ่งน้อย 5. โรงเรียนบ้านลำพญา 6. โรงเรียนบ้านหนองขาม 7. โรงเรียนวัดปลักไม้ลาย 8. โรงเรียนบ้านห้วยขวาง	นางพัทรา เมฆประยูร (กลุ่มนิเทศ ติดตาม และประเมินผลการ จัดการศึกษา)
11	โรงเรียนสุจริต	121 โรงเรียน	
12	โรงเรียนคุณภาพของชุมชน		
	- โรงเรียนแกนนำ	โรงเรียนวัดเลาเต่า	
	- โรงเรียนเครือข่าย	1. โรงเรียนวัดห้วยพระ 2. โรงเรียนวัดทุ่งพิชัย 3. โรงเรียนบ้านสามแก้ว 4. โรงเรียนบ้านหัวถนน	
13	โรงเรียนศูนย์เด็กปฐมวัยต้นแบบ	1. โรงเรียนอนุบาลนครปฐม 2. โรงเรียนบ้านลำพญา 3. โรงเรียนอนุบาลกำแพงแสน 4. โรงเรียนวัดสามง่าม	นางสาวพชรพรรณ นิมิตมัน (กลุ่มนิเทศ ติดตาม และประเมินผลการ จัดการศึกษา)
14	โรงเรียนต้นแบบ STEM ปฐมวัย	1. โรงเรียนอนุบาลนครปฐม 2. โรงเรียนวัดพระปฐมเจดีย์ 3. โรงเรียนวัดเกาะวังไทร 4. โรงเรียนบ้านอ้อกระทิง 5. โรงเรียนประถมฐานบิน กำแพงแสน 6. โรงเรียนอนุบาลกำแพงแสน 7. โรงเรียนวัดสระสี่มุม 8. โรงเรียนวัดสามง่าม 9. โรงเรียนวัดบ้านหลวง 10. โรงเรียนวัดสระสี่เหลี่ยม	

ที่	ชื่อโครงการ	โรงเรียน	ผู้รับผิดชอบ
15	โรงเรียนร่วมพัฒนา (Partnership school Project)	โรงเรียนวัดปลักไม้ลาย	นางสาวยุพา ทรัพย์อุไรรัตน์
16	โรงเรียนมาตรฐานสากล	โรงเรียนอนุบาลนครปฐม	(กลุ่มนิเทศ ติดตาม และประเมินผลการ จัดการศึกษา)
17	โรงเรียนคุณภาพดีประจำตำบล	1. โรงเรียนบ้านนาสร้าง 2. โรงเรียนบ้านบัวแดง 3. โรงเรียนบ้านรางมะเตือ 4. โรงเรียนบ้านไร่ต้นสำโรง 5. โรงเรียนบ้านลำท่าโพ 6. โรงเรียนบ้านสามแก้ว 7. โรงเรียนบ้านหนองขาหยั่ง 8. โรงเรียนบ้านหนองปากโลง 9. โรงเรียนบ้านห้วยด้วน 10. โรงเรียนละเหยียดอุปลัมภ 11. โรงเรียนวัดกงลาด 12. โรงเรียนวัดเกาะวังไทร 13. โรงเรียนวัดดอนเตาอิฐ 14. โรงเรียนวัดดอนยายหอม 15. โรงเรียนวัดธรรมศาลา 16. โรงเรียนวัดบ่อน้ำจืด 17. โรงเรียนวัดบ้านหลวง 18. โรงเรียนวัดปลักไม้ลาย 19. โรงเรียนวัดไผ่ล้อม 20. โรงเรียนวัดลำลูกบัว 21. โรงเรียนวัดสามง่าม 22. โรงเรียนวัดหนองศาลา 23. โรงเรียนอนุบาลกำแพงแสน 24. โรงเรียนบ้านลำพญา 25. โรงเรียนบ้านหนองกะโดน 26. โรงเรียนบ้านหนองงูเห่าล้อม 27. โรงเรียนบ้านอ้อกระทิง 28. โรงเรียนวัดตาก้อง 29. โรงเรียนวัดทะเลบก 30. โรงเรียนวัดทัพหลวง	นายก่อการ ไชยสงคราม (กลุ่มนิเทศ ติดตาม และประเมินผลการ จัดการศึกษา)

ที่	ชื่อโครงการ	โรงเรียน	ผู้รับผิดชอบ
		31. โรงเรียนวัดท่าเสา 32. วัดนิยมธรรมวราราม 33. วัดพระประโทนเจดีย์ 34. โรงเรียนวัดพะเนียงแตก 35. โรงเรียนวัดลาดปลาเค้า 36. โรงเรียนวัดลำเหย 37. โรงเรียนวัดวังตะกู่ 38. โรงเรียนวัดวังน้ำเขียว 39. โรงเรียนวัดสระกะเทียม 40. โรงเรียนวัดสระสีมุ่ม 41. โรงเรียนวัดสระสีเหลี่ยม 42. โรงเรียนวัดหนองกระทุ่ม 43. โรงเรียนวัดหนองเสือ 44. โรงเรียนวัดหุบรัก 45. โรงเรียนวัดใหม่ห้วยลึก 46. โรงเรียนหลวงพ่อเข้มวัดตาก้อง อนุสรณ์ 47. โรงเรียนอินทศัคคีศึกษาลัย (บ้านยาง)	
18	โรงเรียนในโครงการคอนเน็กซ์อีดี (CONNEXT ED)	1. โรงเรียนวัดทะเลบก 2. โรงเรียนวัดสระพัง 3. โรงเรียนอินทศัคคีศึกษาลัย (บ้านยาง) 4. โรงเรียนบ้านอ้อกระทิง 5. โรงเรียนบ้านบ่อน้ำพุ 6. โรงเรียนวัดนิยมธรรมวราราม 7. โรงเรียนวัดประชาราษฎร์บำรุง 8. โรงเรียนวัดวังน้ำเขียว 9. โรงเรียนวัดสระสีมุ่ม 10. โรงเรียนวัดหนองกระทุ่ม 11. โรงเรียนวัดท่าเสา 12. โรงเรียนวัดสระสีเหลี่ยม 13. โรงเรียนบ้านแหลมกะเจา 14. โรงเรียนวัดลำเหย 15. โรงเรียนวัดตาก้อง 16. โรงเรียนวัดทัพหลวง	นายก่อการ ไชยสงคราม (กลุ่มนิเทศ ติดตาม และประเมินผลการ จัดการศึกษา)

ที่	ชื่อโครงการ	โรงเรียน	ผู้รับผิดชอบ
		17. โรงเรียนหลวงพ่อแช่มวัดตาก้อง อนุสรณ์	
		18. โรงเรียนวัดลาดปลาเค้า	
		19. โรงเรียนบ้านหนองกะโดน	
		20. โรงเรียนวัดพระประโทนเจดีย์	
		21. โรงเรียนวัดหุบรัก	
		22. โรงเรียนวัดพะเนียงแตก	
		23. โรงเรียนบ้านลำพญา	
		24. โรงเรียนวัดวังตะกู่	
		25. โรงเรียนวัดสระกะเทียม	
		26. โรงเรียนวัดใหม่ห้วยลึก	
		27. โรงเรียนวัดสามควายเผือก	
		28. โรงเรียนบ้านหนองงูเหลือม	
		29. โรงเรียนวัดหนองเสือ	
		30. โรงเรียนบ้านทุ่งหัวพรหม	
19	โรงเรียนวิถิพุทธ	121 โรงเรียน	นายประพนธ์ สะสมทรัพย์ (กลุ่มนิเทศ ติดตาม และประเมินผลการ จัดการศึกษา)
20	โรงเรียนวิถิพุทธชั้นนำ	1. โรงเรียนอนุบาลนครปฐม รุ่นที่ 3 2. โรงเรียนวัดหนองโพธิ์ (ศิลปวิทยาคม) รุ่นที่ 4 3. โรงเรียนบ้านดอนซาก รุ่นที่ 7 4. โรงเรียนวัดสระสี่มุม รุ่นที่ 7	
21	สถานศึกษาพอเพียง	119 โรงเรียน	
22	ศูนย์การเรียนรู้ตามหลักปรัชญาของ เศรษฐกิจพอเพียง ด้านการจัดการศึกษา	โรงเรียนวัดเกาะวังไทร	
23	โรงเรียนต้นแบบการเรียนรู้ที่มีสติและสมาธิ เป็นฐาน	1. โรงเรียนวัดสามง่าม 2. โรงเรียนวัดทัพหลวง	
24	โรงเรียนต้นแบบการจัดการเรียนการรู้ สภกรณ์	1. โรงเรียนวัดกงลาด 2. โรงเรียนวัดสระสี่มุม 3. โรงเรียนอนุบาลกำแพงแสน 4. โรงเรียนวัดทะเลบก 5. โรงเรียนบ้านอ้อกระทิง 6. โรงเรียนวัดเกาะวังไทร	

ที่	ชื่อโครงการ	โรงเรียน	ผู้รับผิดชอบ
25	โรงเรียนโครงการเด็กไทยวิถีใหม่อ่านออกเขียนได้	โรงเรียนวัดดอนยายหอม	นางสาวบังกช ยิ้มหนองโพธิ์ (กลุ่มนิเทศ ติดตาม และประเมินผลการจัดการศึกษา)
26	โรงเรียนต้นแบบลูกเสือของสำนักงานคณะกรรมการการศึกษาขั้นพื้นฐาน ประจำปีงบประมาณ 2564	โรงเรียนบ้านรางมะเตือ	นายภาณุวัชร แก้วพงษา (กลุ่มส่งเสริมการจัดการศึกษา)
27	โรงเรียนคุ้มครองเด็ก ประจำปี 2564	โรงเรียนวัดหนองศาลา	นายกฤตภาส จิระรัตน์พิศาล (กลุ่มส่งเสริมการจัดการศึกษา)
28	สถานศึกษาต้นแบบการเรียนรู้รวม	1. โรงเรียนวัดหนองเสือ 2. โรงเรียนวัดตะโกสูง 3. โรงเรียนอนุบาลกำแพงแสน	นางสาวสมพร ศรีวิลาสานันท์ (กลุ่มส่งเสริมการจัดการศึกษา)
29	ศูนย์แนะแนวประจำเขตพื้นที่การศึกษา	โรงเรียนวัดเกาะวังไทร	นางสาวกุลวิภา ชีพรับสุข (กลุ่มส่งเสริมการจัดการศึกษา)
30	โรงเรียนสีเขียว	โรงเรียนประถมฐานบินกำแพงแสน	
31	โรงเรียนปลอดขยะ (Zero Waste School)	โรงเรียนอนุบาลกำแพงแสน	

รหัสสถานศึกษาในสังกัดสำนักงานเขตพื้นที่การศึกษาประถมศึกษานครปฐม เขต 1

ที่	ชื่อโรงเรียน	รหัส DMC	รหัส percode (Obec)	รหัสโรงเรียน 10 หลัก
1	วัดดอนยายหอม	73010001	180001	1073180001
2	วัดดอนขนาก	73010002	180002	1073180002
3	วัดตาก้อง(รัฐราษฎร์บำรุง)	73010003	180047	1073180047
4	บ้านมาบแค	73010004	180048	1073180048
5	วัดเกาะวังไทร	73010005	180041	1073180041
6	วัดทัพหลวง	73010006	180032	1073180032
7	วัดม่วงตารศ (สํำอำงค้เจริญผล)	73010007	180033	1073180033
8	วัดทุ่งรี	73010008	180034	1073180034
9	บ้านทุ่งน้อย	73010009	180044	1073180044
10	บ้านลำท่าโพ	73010010	180045	1073180045
11	วัดธรรมศาลา	73010011	180003	1073180003
12	บ้านต้นสำโรง	73010012	180004	1073180004
13	บ้านนาสร้าง	73010013	180051	1073180051
14	หลวงพ่อแฉ่มวัดตาก้องอนุสรณ์	73010015	180043	1073180043
15	วัดดอนเสาศีโย	73010016	180007	1073180007
16	วัดบางแฉม(จันทรสรประชำนุกูล)	73010017	180009	1073180009
17	วัดลาดปลาเค้า	73010018	180010	1073180010
18	บ้านคลองยาง	73010019	180030	1073180030
19	วัดบ้านยาง	73010020	180027	1073180027
20	บ้านหนองกะโดน	73010021	180028	1073180028
21	บ้านคอวัง	73010022	180029	1073180029
22	วัดพระปฐมเจดีย์	73010023	180008	1073180008
23	อนุบาลนครปฐม	73010024	180039	1073180039
24	วัดไผ่ล้อม(พูลประชาอุปถัมภ์)	73010025	180046	1073180046
25	วัดพระประโทณเจดีย์	73010026	180040	1073180040
26	วัดโพรงมะเดื่อ	73010028	180023	1073180023
27	วัดหุบรัก	73010029	180024	1073180024
28	วัดศรีวิสารวาจา	73010030	180025	1073180025
29	วัดพะเนียงแตก	73010031	180049	1073180049
30	บ้านลำพญา	73010033	180011	1073180011

ที่	ชื่อโรงเรียน	รหัส DMC	รหัส percode (Obec)	รหัสโรงเรียน 10 หลัก
31	บ้านหนองหิน	73010034	180012	1073180012
32	วัดวังตะกู่	73010035	180035	1073180035
33	วัดวังเย็น	73010036	180014	1073180014
34	บ้านไร่น้ำลำโรง	73010037	180022	1073180022
35	บ้านหนองขาหย่าง	73010038	180052	1073180052
36	วัดใหม่ดอนทราย	73010039	180021	1073180021
37	วัดสระกะเทียม	73010040	180015	1073180015
38	วัดลาดหญ้าแพรก	73010041	180016	1073180016
39	วัดรางปลาหมอ	73010042	180019	1073180019
40	วัดใหม่ห้วยลึก	73010043	180020	1073180020
41	วัดสามควายเผือก	73010044	180005	1073180005
42	บ้านรางมะเดื่อ	73010045	180006	1073180006
43	บ้านหนองงูเหลือม (ประชารัฐบำรุง)	73010046	180031	1073180031
44	วัดหนองดินแดง	73010048	180017	1073180017
45	วัดหนองเสือ	73010049	180018	1073180018
46	บ้านทุ่งหัวพรหม	73010050	180037	1073180037
47	วัดทัพยายท้าว	73010051	180036	1073180036
48	บ้านหนองปากโลง(รัฐประชานุเคราะห์)	73010052	180013	1073180013
49	วัดโพธิ์งาม	73010053	180091	1073180091
50	วัดทะเลบก	73010054	180092	1073180092
51	ประถมฐานบินกำแพงแสน	73010055	180093	1073180093
52	อนุบาลกำแพงแสน	73010056	180054	1073180054
53	วัดทุ่งกระพังโหม	73010058	180067	1073180067
54	วัดบ่อน้ำจืด	73010059	180059	1073180059
55	บ้านดอนทอง	73010060	180060	1073180060
56	วัดสระพัง	73010061	180058	1073180058
57	วัดหนองปลาไหล	73010062	180089	1073180089
58	อินทศักดิ์ศึกษาลัย(บ้านยาง)	73010063	180053	1073180053
59	บ้านห้วยขวาง	73010064	180086	1073180086
60	บ้านรางอีเม้ย	73010065	180087	1073180087

ที่	ชื่อโรงเรียน	รหัส DMC	รหัส percode (Obec)	รหัสโรงเรียน 10 หลัก
61	บ้านอ้อกระทิง	73010066	180082	1073180082
62	วัดสองห้อง	73010067	180083	1073180083
63	วัดลาดหญ้าไทร	73010068	180084	1073180084
64	บ้านสระน้ำส้ม	73010069	180085	1073180085
65	บ้านหลักเมตร	73010070	180075	1073180075
66	วัดปลักไม้ลาย	73010071	180078	1073180078
67	บ้านหนองขาม	73010072	180088	1073180088
68	บ้านบ่อน้ำพุ	73010073	180098	1073180098
69	เมืองเก่ากำแพงแสน	73010074	180101	1073180101
70	วัดนิยมธรรมวราราม	73010075	180066	1073180066
71	บ้านหนองไม้งาม	73010076	180104	1073180104
72	วัดหนองศาลา	73010077	180069	1073180069
73	บ้านหนองกร่าง	73010078	180071	1073180071
74	บ้านห้วยรางเกตุ	73010079	180072	1073180072
75	วัดไร่แดงทอง	73010080	180073	1073180073
76	วัดหนองจิก	73010081	180074	1073180074
77	วัดศาลาตึกสิทธิชัยวิศาล	73010082	180081	1073180081
78	บ้านอ้อกระทุง	73010083	180079	1073180079
79	วัดห้วยผักชี	73010084	180080	1073180080
80	วัดประชาราษฎร์บำรุง	73010085	180100	1073180100
81	บ้านห้วยด้วน	73010086	180103	1073180103
82	บ้านดอนซาก	73010088	180090	1073180090
83	บ้านคลองตัน	73010089	180057	1073180057
84	วัดวังน้ำเขียว	73010090	180055	1073180055
85	บ้านหนองพงนก	73010091	180061	1073180061
86	วัดสระสี่มุม	73010092	180062	1073180062
87	บ้านสามัคคี	73010093	180097	1073180097
88	วัดราษฎร์วราราม	73010094	180064	1073180064
89	บ้านหนองพงเล็ก	73010095	180065	1073180065
90	วัดดอนเตาอิฐ	73010096	180063	1073180063

ที่	ชื่อโรงเรียน	รหัส DMC	รหัส percode (Obec)	รหัสโรงเรียน 10 หลัก
91	บ้านหนองเขมร	73010097	180070	1073180070
92	วัดหนองกระทุ่ม	73010098	180068	1073180068
93	วัดห้วยม่วง	73010099	180094	1073180094
94	วัดปทุมทองสุทธาราม	73010100	180095	1073180095
95	วัดท่าเสา	73010101	180096	1073180096
96	บ้านบัวแดง	73010102	180102	1073180102
97	วัดกำแพงแสน	73010103	180099	1073180099
98	บ้านหนองโสน	73010104	180076	1073180076
99	วัดหนองโพธิ์ (ศิลปวิทยาคม)	73010105	180077	1073180077
100	ละเียยดอุปถัมภ์	73010108	180126	1073180126
101	บ้านหัวถนน	73010109	180112	1073180112
102	วัดสระสี่เหลี่ยม	73010110	180130	1073180130
103	วัดสุขวาราราม	73010111	180129	1073180129
104	วัดบ้านหลวง (บัวราษฎร์บำรุง)	73010112	180122	1073180122
105	วัดหนองกระพี้	73010113	180123	1073180123
106	วัดลำลูกบัว	73010114	180111	1073180111
107	บ้านแหลมกะเจา	73010115	180107	1073180107
108	วัดลำเหย	73010116	180113	1073180113
109	วัดทุ่งสีหลง	73010117	180114	1073180114
110	บ้านใหม่	73010118	180115	1073180115
111	บ้านรางมูก	73010119	180116	1073180116
112	วัดแหลมมะเกลือ	73010120	180108	1073180108
113	วัดตะโกสูง	73010121	180109	1073180109
114	วัดสามง่าม(คงทองอนุสรณ์)	73010123	180106	1073180106
115	วัดทุ่งผักกูด	73010124	180127	1073180127
116	วัดกงลาด	73010125	180128	1073180128
117	วัดห้วยพระ	73010126	180120	1073180120
118	บ้านแจรงาม	73010127	180121	1073180121
119	วัดเลาเต่า	73010128	180117	1073180117
120	วัดทุ่งพิชัย	73010129	180118	1073180118
121	บ้านสามแก้ว	73010130	180119	1073180119

จำนวนนักเรียนของโรงเรียนในสังกัดสำนักงานเขตพื้นที่การศึกษาประถมศึกษานครปฐม เขต 1 ภาคเรียนที่ 1 ปีการศึกษา 2564 (ข้อมูล ณ วันที่ 25 มิถุนายน 2564) เรียงตามรหัสโรงเรียน

ที่	ชื่อโรงเรียน	อบ.1		อบ.2		อบ.3		รวมอบ.		ป.1		ป.2		ป.3		ป.4		ป.5		ป.6		รวมประถม		ม.1		ม.2		ม.3		รวมม.ต้น		รวมทั้งสิ้น					
		รวม	ห้อง	รวม	ห้อง	รวม	ห้อง	รวม	ห้อง	รวม	ห้อง	รวม	ห้อง	รวม	ห้อง	รวม	ห้อง	รวม	ห้อง	รวม	ห้อง	รวม	ห้อง	รวม	ห้อง	รวม	ห้อง	รวม	ห้อง	รวม	ห้อง	ชาย	หญิง	รวม	ห้อง		
1	วัดดอนยายหอม	0	0	57	2	44	2	101	4	61	2	73	2	60	2	59	2	55	2	53	2	361	12	0	0	0	0	0	0	0	0	0	249	213	462	16	
2	วัดดอนชนาก	0	0	6	1	6	1	12	2	9	1	12	1	18	1	13	1	10	1	13	1	75	6	0	0	0	0	0	0	0	0	0	0	57	30	87	8
3	วัดตาก้อง(รัฐราษฎร์บำรุง)	0	0	39	2	45	2	84	4	42	2	55	2	32	1	39	1	44	2	36	1	248	9	44	2	39	1	50	2	133	5	244	221	465	18		
4	บ้านมาบแค	13	1	11	1	16	1	40	3	11	1	6	1	16	1	12	1	12	1	9	1	66	6	0	0	0	0	0	0	0	0	57	49	106	9		
5	วัดเกาะวังไทร	24	1	67	2	61	2	152	5	81	3	83	3	71	2	82	3	59	2	84	3	460	16	63	2	57	2	41	1	161	5	442	331	773	26		
6	วัดทัพหลวง	0	0	33	1	40	2	73	3	39	1	28	1	48	2	46	2	45	1	39	1	245	8	28	1	32	1	39	1	99	3	222	195	417	14		
7	วัดม่วงตารศ (ลำอาน์ใจริญผล)	0	0	24	1	23	1	47	2	32	1	20	1	28	1	33	1	31	1	27	1	171	6	0	0	0	0	0	0	0	0	0	124	94	218	8	
8	วัดทุ่งรี	0	0	17	1	16	1	33	2	21	1	21	1	21	1	16	1	12	1	16	1	107	6	0	0	0	0	0	0	0	0	0	71	69	140	8	
9	บ้านทุ่งน้อย	0	0	11	1	10	1	21	2	7	1	19	1	13	1	12	1	15	1	13	1	79	6	0	0	0	0	0	0	0	0	57	43	100	8		
10	บ้านลำท่าโพ	0	0	12	1	11	1	23	2	5	1	10	1	10	1	11	1	6	1	8	1	50	6	0	0	0	0	0	0	0	0	33	40	73	8		
11	วัดธรรมศาลา	31	2	62	3	51	2	144	7	47	2	76	2	56	2	62	2	61	2	84	2	386	12	59	2	66	2	58	2	183	6	378	335	713	25		
12	บ้านต้นสำโรง	19	1	25	1	13	1	57	3	16	1	13	1	11	1	12	1	13	1	7	1	72	6	0	0	0	0	0	0	0	0	75	54	129	9		
13	บ้านนาสร้าง	0	0	17	1	10	1	27	2	16	1	10	1	14	1	21	1	9	1	8	1	78	6	0	0	0	0	0	0	0	0	54	51	105	8		
14	หลวงพ่อเข้มวัดตาก้องอนุสรณ์	0	0	16	1	23	1	39	2	49	2	33	1	41	1	36	1	38	1	31	1	228	7	0	0	0	0	0	0	0	0	0	151	116	267	9	
15	วัดดอนเสาเกียด	0	0	8	1	7	1	15	2	9	1	5	1	9	1	10	1	4	1	4	1	41	6	0	0	0	0	0	0	0	0	23	33	56	8		
16	วัดบางเขม(จันทสรประชาชนกุล)	10	1	17	1	19	1	46	3	16	1	22	1	16	1	21	1	21	1	25	1	121	6	0	0	0	0	0	0	0	0	90	77	167	9		
17	วัดลาดปลาเค้า	0	0	18	1	27	1	45	2	38	1	40	1	40	1	32	1	30	1	57	2	237	7	0	0	0	0	0	0	0	0	141	141	282	9		
18	บ้านคลองยาง	12	1	8	1	10	1	30	3	20	1	10	1	13	1	14	1	16	1	12	1	85	6	0	0	0	0	0	0	0	0	62	53	115	9		
19	วัดบ้านยาง	10	1	15	1	9	1	34	3	10	1	6	1	8	1	9	1	12	1	9	1	54	6	0	0	0	0	0	0	0	0	50	38	88	9		
20	บ้านหนองกะโดน	18	1	19	1	27	1	64	3	30	1	18	1	29	1	18	1	19	1	25	1	139	6	30	1	17	1	15	1	62	3	143	122	265	12		
21	บ้านคอวัง	0	0	1	1	4	1	5	2	8	1	7	1	4	1	10	1	5	1	2	1	36	6	0	0	0	0	0	0	0	0	25	16	41	8		
22	วัดพระปฐมเจดีย์	0	0	141	5	172	6	313	11	226	6	255	6	308	7	323	7	343	7	355	7	1810	40	0	0	0	0	0	0	0	0	1122	1001	2123	51		
23	อนุบาลนครปฐม	75	3	273	10	304	11	652	24	325	9	339	10	394	11	366	10	328	8	354	9	2106	57	0	0	0	0	0	0	0	0	1414	1344	2758	81		
24	วัดไผ่ล้อม(पुलประชาอุปถัมภ์)	47	2	78	3	77	3	202	8	83	3	100	3	124	3	125	3	100	3	107	3	639	18	0	0	0	0	0	0	0	0	412	429	841	26		
25	วัดพระประโทนเจดีย์	5	1	4	1	6	1	15	3	7	1	10	1	11	1	12	1	16	1	17	1	73	6	25	1	30	1	15	1	70	3	106	52	158	12		
26	วัดโพรงมะเดื่อ	0	0	54	2	60	2	114	4	68	2	76	2	67	2	60	2	78	2	77	2	426	12	0	0	0	0	0	0	0	0	281	259	540	16		
27	วัดหุบรัก	0	0	23	1	20	1	43	2	43	2	42	2	45	2	44	2	38	1	35	1	247	10	0	0	0	0	0	0	0	0	138	152	290	12		
28	วัดศรีวิสารวาจา	15	1	31	1	19	1	65	3	24	1	16	1	9	1	17	1	13	1	5	1	84	6	0	0	0	0	0	0	0	0	76	73	149	9		
29	วัดพะเนียงแตก	0	0	21	1	28	1	49	2	26	1	18	1	29	1	35	1	33	1	21	1	162	6	0	0	0	0	0	0	0	0	111	100	211	8		
30	บ้านลำพญา	14	1	15	1	12	1	41	3	21	1	10	1	15	1	12	1	20	1	12	1	90	6	0	0	0	0	0	0	0	0	70	61	131	9		
31	บ้านหนองหิน	1	1	2	1	10	1	13	3	5	1	4	1	9	1	12	1	3	1	6	1	39	6	0	0	0	0	0	0	0	0	31	21	52	9		

จำนวนนักเรียนของโรงเรียนในสังกัดสำนักงานเขตพื้นที่การศึกษาประถมศึกษานครปฐม เขต 1 ภาคเรียนที่ 1 ปีการศึกษา 2564 (ข้อมูล ณ วันที่ 25 มิถุนายน 2564) เรียงตามรหัสโรงเรียน

ที่	ชื่อโรงเรียน	อบ.1		อบ.2		อบ.3		รวมอบ.		ป.1		ป.2		ป.3		ป.4		ป.5		ป.6		รวมประถม		ม.1		ม.2		ม.3		รวมม.ต้น		รวมทั้งสิ้น					
		รวม	ห้อง	รวม	ห้อง	รวม	ห้อง	รวม	ห้อง	รวม	ห้อง	รวม	ห้อง	รวม	ห้อง	รวม	ห้อง	รวม	ห้อง	รวม	ห้อง	รวม	ห้อง	รวม	ห้อง	รวม	ห้อง	รวม	ห้อง	รวม	ห้อง	ชาย	หญิง	รวม	ห้อง		
32	วัดวังตะกู่	0	0	35	2	44	2	79	4	50	2	46	2	53	2	44	2	52	2	51	2	296	12	0	0	0	0	0	0	0	0	0	203	172	375	16	
33	วัดวังเย็น	0	0	9	1	7	1	16	2	13	1	5	1	3	1	13	1	6	1	13	1	53	6	0	0	0	0	0	0	0	0	0	0	38	31	69	8
34	บ้านไร่ต้นสำโรง	9	1	17	1	16	1	42	3	16	1	9	1	15	1	19	1	13	1	7	1	79	6	0	0	0	0	0	0	0	0	0	64	57	121	9	
35	บ้านหนองขาหย่าง	0	0	5	1	5	1	10	2	4	1	3	1	7	1	6	1	8	1	8	1	36	6	0	0	0	0	0	0	0	0	0	27	19	46	8	
36	วัดใหม่ดอนทราย	11	1	17	1	17	1	45	3	13	1	6	1	10	1	9	1	5	1	10	1	53	6	0	0	0	0	0	0	0	0	0	54	44	98	9	
37	วัดสระกะเทียม	23	1	25	1	29	1	77	3	25	1	22	1	32	1	43	2	22	1	30	1	174	7	0	0	0	0	0	0	0	0	127	124	251	10		
38	วัดลาดหญ้าแพรก	6	1	4	1	6	1	16	3	6	1	5	1	1	1	7	1	0	0	1	1	20	5	0	0	0	0	0	0	0	0	22	14	36	8		
39	วัดรางปลาหมอ	9	1	12	1	13	1	34	3	7	1	8	1	8	1	5	1	8	1	13	1	49	6	0	0	0	0	0	0	0	0	40	43	83	9		
40	วัดใหม่ห้วยลึก	18	1	14	1	15	1	47	3	19	1	16	1	21	1	12	1	7	1	19	1	94	6	0	0	0	0	0	0	0	0	79	62	141	9		
41	วัดสามควายเผือก	0	0	46	2	32	1	78	3	41	1	61	2	60	2	64	2	56	2	50	2	332	11	0	0	0	0	0	0	0	0	208	202	410	14		
42	บ้านรางมะเตี๋ย	38	1	22	1	31	1	91	3	21	1	20	1	23	1	23	1	18	1	17	1	122	6	0	0	0	0	0	0	0	0	97	116	213	9		
43	บ้านหนองงูเหลือม (ประชารัฐบำรุง)	0	0	44	2	40	2	84	4	32	1	51	2	57	2	36	1	41	2	25	1	242	9	36	1	54	2	45	2	135	5	245	216	461	18		
44	วัดหนองดินแดง	12	1	17	1	13	1	42	3	17	1	16	1	20	1	6	1	11	1	9	1	79	6	0	0	0	0	0	0	0	0	66	55	121	9		
45	วัดหนองเสือ	0	0	43	2	43	2	86	4	43	2	37	1	60	2	47	2	44	2	60	2	291	11	0	0	0	0	0	0	0	0	219	158	377	15		
46	บ้านทุ่งหัวพรหม	7	1	10	1	11	1	28	3	16	1	10	1	7	1	18	1	8	1	15	1	74	6	0	0	0	0	0	0	0	0	46	56	102	9		
47	วัดทัพยายท้าว	0	0	2	1	6	1	8	2	5	1	4	1	5	1	6	1	4	1	6	1	30	6	0	0	0	0	0	0	0	0	21	17	38	8		
48	บ้านหนองปากโลง(รัฐประชานุเคราะห์)	0	0	14	1	25	1	39	2	12	1	30	1	18	1	29	1	22	1	23	1	134	6	0	0	0	0	0	0	0	0	90	83	173	8		
49	วัดโพธิ์งาม	13	1	19	1	23	1	55	3	14	1	19	1	20	1	17	1	10	1	14	1	94	6	0	0	0	0	0	0	0	0	82	67	149	9		
50	วัดทะเลบก	0	0	51	2	32	1	83	3	33	1	41	1	47	1	41	1	43	1	45	2	250	7	50	2	40	1	24	1	114	4	244	203	447	14		
51	ประถมฐานบินกำแพงแสน	0	0	87	4	113	4	200	8	142	5	156	5	208	6	204	6	206	6	226	6	1142	34	0	0	0	0	0	0	0	0	677	665	1342	42		
52	อนุบาลกำแพงแสน	60	2	114	4	131	5	305	11	208	6	188	6	223	6	198	6	209	6	218	6	1244	36	0	0	0	0	0	0	0	0	780	769	1549	47		
53	วัดทุ่งกระพังโหม	0	0	5	1	7	1	12	2	6	1	8	1	4	1	4	1	4	1	6	1	32	6	0	0	0	0	0	0	0	0	19	25	44	8		
54	วัดบ่อน้ำจืด	0	0	28	1	27	1	55	2	18	1	19	1	39	1	31	1	22	1	27	1	156	6	20	1	27	1	28	1	75	3	153	133	286	11		
55	บ้านดอนทอง	9	1	17	1	31	1	57	3	16	1	16	1	17	1	20	1	21	1	16	1	106	6	0	0	0	0	0	0	0	0	93	70	163	9		
56	วัดสระพัง	0	0	1	1	12	1	13	2	6	1	5	1	13	1	7	1	5	1	14	1	50	6	0	0	0	0	0	0	0	0	33	30	63	8		
57	วัดหนองปลาไหล	0	0	12	1	16	1	28	2	20	1	15	1	23	1	13	1	12	1	6	1	89	6	0	0	0	0	0	0	0	0	56	61	117	8		
58	อินทศักดิ์ศึกษาลัย(บ้านยาง)	29	1	23	1	31	1	83	3	31	1	29	1	29	1	44	1	28	1	30	1	191	6	0	0	0	0	0	0	0	0	152	122	274	9		
59	บ้านห้วยขวาง	0	0	4	1	3	1	7	2	5	1	8	1	6	1	5	1	10	1	7	1	41	6	0	0	0	0	0	0	0	0	27	21	48	8		
60	บ้านรางอีเม้ย	24	1	36	1	37	1	97	3	39	1	25	1	35	1	35	1	32	1	27	1	193	6	0	0	0	0	0	0	0	0	138	152	290	9		
61	บ้านอ้อกระเทิง	37	2	44	2	52	2	133	6	51	2	60	2	53	2	52	2	55	2	40	1	311	11	0	0	0	0	0	0	0	0	221	223	444	17		
62	วัดสองห้อง	1	1	7	1	1	1	9	3	7	1	3	1	6	1	6	1	7	1	13	1	42	6	15	1	8	1	19	1	42	3	53	40	93	12		

จำนวนนักเรียนของโรงเรียนในสังกัดสำนักงานเขตพื้นที่การศึกษาประถมศึกษานครปฐม เขต 1 ภาคเรียนที่ 1 ปีการศึกษา 2564 (ข้อมูล ณ วันที่ 25 มิถุนายน 2564) เรียงตามรหัสโรงเรียน

ที่	ชื่อโรงเรียน	อบ.1		อบ.2		อบ.3		รวมอบ.		ป.1		ป.2		ป.3		ป.4		ป.5		ป.6		รวมประถม		ม.1		ม.2		ม.3		รวมม.ต้น		รวมทั้งสิ้น			
		รวม	ห้อง	รวม	ห้อง	รวม	ห้อง	รวม	ห้อง	รวม	ห้อง	รวม	ห้อง	รวม	ห้อง	รวม	ห้อง	รวม	ห้อง	รวม	ห้อง	รวม	ห้อง	รวม	ห้อง	รวม	ห้อง	รวม	ห้อง	รวม	ห้อง	ชาย	หญิง	รวม	ห้อง
63	วัดลาดหญ้าไทร	26	1	11	1	20	1	57	3	17	1	20	1	13	1	16	1	22	1	18	1	106	6	27	1	24	1	16	1	67	3	126	104	230	12
64	บ้านสระน้ำส้ม	10	1	20	1	23	1	53	3	33	1	28	1	15	1	21	1	28	1	20	1	145	6	0	0	0	0	0	0	0	0	104	94	198	9
65	บ้านหลักเมตร	5	1	5	1	10	1	20	3	9	1	7	1	11	1	11	1	4	1	4	1	46	6	0	0	0	0	0	0	0	29	37	66	9	
66	วัดปลักไม้ลาย	0	0	34	1	40	2	74	3	30	1	26	1	43	2	30	1	34	1	27	1	190	7	0	0	0	0	0	0	0	148	116	264	10	
67	บ้านหนองขาม	11	1	15	1	16	1	42	3	16	1	10	1	21	1	18	1	11	1	13	1	89	6	0	0	0	0	0	0	0	56	75	131	9	
68	บ้านบ่อน้ำพุ	0	0	8	1	9	1	17	2	13	1	13	1	13	1	13	1	23	1	10	1	85	6	0	0	0	0	0	0	0	60	42	102	8	
69	เมืองเก่ากำแพงแสน	3	1	7	1	9	1	19	3	4	1	8	1	10	1	6	1	9	1	9	1	46	6	0	0	0	0	0	0	0	39	26	65	9	
70	วัดนิยมิตรวราราม	0	0	31	1	28	1	59	2	41	2	37	1	29	1	45	2	22	1	29	1	203	8	34	1	25	1	23	1	82	3	184	160	344	13
71	บ้านหนองไม้งาม	0	0	12	1	11	1	23	2	9	1	15	1	10	1	11	1	5	1	11	1	61	6	0	0	0	0	0	0	0	50	34	84	8	
72	วัดหนองศาลา	0	0	28	1	47	2	75	3	38	1	39	1	45	2	49	2	46	2	41	2	258	10	40	1	26	1	30	1	96	3	228	201	429	16
73	บ้านหนองกร่าง	8	1	12	1	10	1	30	3	10	1	17	1	11	1	7	1	11	1	7	1	63	6	0	0	0	0	0	0	0	50	43	93	9	
74	บ้านห้วยรางเกตุ	7	1	13	1	8	1	28	3	12	1	15	1	15	1	9	1	14	1	14	1	79	6	0	0	0	0	0	0	0	50	57	107	9	
75	วัดไร่แดงทอง	5	1	3	1	9	1	17	3	8	1	4	1	7	1	3	1	6	1	3	1	31	6	0	0	0	0	0	0	0	28	20	48	9	
76	วัดหนองจิก	13	1	26	1	16	1	55	3	13	1	17	1	10	1	23	1	15	1	11	1	89	6	0	0	0	0	0	0	0	92	52	144	9	
77	วัดศาลาตึกสิทธิชัยวิศาล	0	0	18	1	19	1	37	2	18	1	17	1	23	1	32	1	30	1	28	1	148	6	0	0	0	0	0	0	0	103	82	185	8	
78	บ้านอ้อกระทุง	0	0	2	1	4	1	6	2	3	1	1	1	1	1	4	1	4	1	3	1	16	6	0	0	0	0	0	0	0	12	10	22	8	
79	วัดห้วยผักชี	2	1	2	1	4	1	8	3	9	1	3	1	6	1	6	1	8	1	5	1	37	6	0	0	0	0	0	0	0	26	19	45	9	
80	วัดประชากรราษฎร์บำรุง	15	1	21	1	15	1	51	3	15	1	19	1	19	1	14	1	15	1	13	1	95	6	0	0	0	0	0	0	0	83	63	146	9	
81	บ้านห้วยด้วน	0	0	5	1	9	1	14	2	11	1	11	1	11	1	12	1	6	1	9	1	60	6	0	0	0	0	0	0	0	42	32	74	8	
82	บ้านดอนซาก	8	1	11	1	16	1	35	3	13	1	25	1	23	1	11	1	14	1	10	1	96	6	0	0	0	0	0	0	0	77	54	131	9	
83	บ้านคลองตัน	0	0	8	1	3	1	11	2	13	1	7	1	10	1	3	1	10	1	6	1	49	6	0	0	0	0	0	0	0	28	32	60	8	
84	วัดวังน้ำเขียว	24	1	38	1	38	1	100	3	53	2	41	2	53	2	55	2	44	2	48	2	294	12	47	2	33	1	35	1	115	4	270	239	509	19
85	บ้านหนองพวงนก	0	0	20	1	21	1	41	2	19	1	25	1	27	1	20	1	23	1	32	1	146	6	0	0	0	0	0	0	0	96	91	187	8	
86	วัดสระสี่มุม	0	0	42	2	50	2	92	4	46	2	40	1	39	1	39	1	44	2	47	2	255	9	58	2	68	2	50	2	176	6	272	251	523	19
87	บ้านสามัคคี	0	0	20	1	12	1	32	2	12	1	16	1	15	1	16	1	18	1	14	1	91	6	0	0	0	0	0	0	0	76	47	123	8	
88	วัดราษฎร์วราราม	0	0	8	1	16	1	24	2	25	1	21	1	18	1	16	1	18	1	7	1	105	6	0	0	0	0	0	0	0	73	56	129	8	
89	บ้านหนองพงเล็ก	6	1	23	1	23	1	52	3	15	1	11	1	15	1	8	1	11	1	9	1	69	6	0	0	0	0	0	0	0	62	59	121	9	
90	วัดดอนเตาอิฐ	0	0	17	1	17	1	34	2	18	1	28	1	30	1	25	1	14	1	22	1	137	6	0	0	0	0	0	0	0	93	78	171	8	
91	บ้านหนองเขมร	0	0	5	1	5	1	10	2	10	1	10	1	14	1	15	1	16	1	14	1	79	6	0	0	0	0	0	0	0	45	44	89	8	
92	วัดหนองกระทุ่ม	0	0	9	1	9	1	18	2	10	1	12	1	22	1	10	1	17	1	17	1	88	6	0	0	0	0	0	0	0	55	51	106	8	
93	วัดห้วยม่วง	3	1	13	1	8	1	24	3	12	1	9	1	18	1	13	1	12	1	12	1	76	6	0	0	0	0	0	0	0	51	49	100	9	

จำนวนนักเรียนของโรงเรียนในสังกัดสำนักงานเขตพื้นที่การศึกษาประถมศึกษานครปฐม เขต 1 ภาคเรียนที่ 1 ปีการศึกษา 2564 (ข้อมูล ณ วันที่ 25 มิถุนายน 2564) เรียงตามรหัสโรงเรียน

ที่	ชื่อโรงเรียน	อบ.1		อบ.2		อบ.3		รวมอบ.		ป.1		ป.2		ป.3		ป.4		ป.5		ป.6		รวมประถม		ม.1		ม.2		ม.3		รวมม.ต้น		รวมทั้งสิ้น			
		รวม	ห้อง	รวม	ห้อง	รวม	ห้อง	รวม	ห้อง	รวม	ห้อง	รวม	ห้อง	รวม	ห้อง	รวม	ห้อง	รวม	ห้อง	รวม	ห้อง	รวม	ห้อง	รวม	ห้อง	รวม	ห้อง	รวม	ห้อง	รวม	ห้อง	ชาย	หญิง	รวม	ห้อง
94	วัดปทุมทองสุทธาราม	0	0	13	1	10	1	23	2	7	1	5	1	10	1	8	1	4	1	12	1	46	6	0	0	0	0	0	0	0	0	39	30	69	8
95	วัดท่าเสา	0	0	13	1	13	1	26	2	15	1	22	1	19	1	20	1	16	1	23	1	115	6	0	0	0	0	0	0	0	0	79	62	141	8
96	บ้านบัวแดง	11	1	21	1	25	1	57	3	23	1	18	1	12	1	22	1	18	1	15	1	108	6	0	0	0	0	0	0	0	0	83	82	165	9
97	วัดกำแพงแสน	21	1	22	1	30	1	73	3	28	1	25	1	18	1	20	1	23	1	14	1	128	6	0	0	0	0	0	0	0	0	94	107	201	9
98	บ้านหนองโสน	12	1	7	1	11	1	30	3	15	1	13	1	8	1	15	1	16	1	9	1	76	6	0	0	0	0	0	0	0	0	55	51	106	9
99	วัดหนองโพธิ์ (ศิลปวิทยาคม)	10	1	14	1	20	1	44	3	25	1	20	1	24	1	30	1	23	1	23	1	145	6	17	1	20	1	27	1	64	3	142	111	253	12
100	ละเียดอุบลรัตน์	9	1	18	1	13	1	40	3	19	1	20	1	9	1	20	1	19	1	30	1	117	6	0	0	0	0	0	0	0	0	91	66	157	9
101	บ้านหัวถนน	0	0	10	1	9	1	19	2	11	1	9	1	12	1	6	1	6	1	4	1	48	6	0	0	0	0	0	0	0	0	29	38	67	8
102	วัดสระสี่เหลี่ยม	0	0	15	1	18	1	33	2	15	1	10	1	15	1	20	1	17	1	11	1	88	6	0	0	0	0	0	0	0	0	59	62	121	8
103	วัดสุขวาราม	0	0	21	1	9	1	30	2	16	1	20	1	16	1	18	1	12	1	16	1	98	6	0	0	0	0	0	0	0	0	69	59	128	8
104	วัดบ้านหลวง (บัวราษฎร์บำรุง)	0	0	53	2	44	2	97	4	43	2	41	2	58	2	38	1	60	2	47	2	287	11	0	0	0	0	0	0	0	0	199	185	384	15
105	วัดหนองกระพี้	0	0	17	1	15	1	32	2	9	1	8	1	7	1	12	1	12	1	7	1	55	6	0	0	0	0	0	0	0	0	46	41	87	8
106	วัดลำลูกบัว	6	1	12	1	9	1	27	3	10	1	7	1	4	1	7	1	6	1	8	1	42	6	0	0	0	0	0	0	0	0	36	33	69	9
107	บ้านแหลมกะเจา	12	1	8	1	13	1	33	3	14	1	7	1	16	1	10	1	9	1	9	1	65	6	0	0	0	0	0	0	0	0	59	39	98	9
108	วัดลำเหย	0	0	15	1	11	1	26	2	11	1	19	1	13	1	19	1	21	1	19	1	102	6	30	1	22	1	19	1	71	3	123	76	199	11
109	วัดทุ่งสีหลง	30	1	15	1	24	1	69	3	30	1	13	1	19	1	18	1	9	1	11	1	100	6	0	0	0	0	0	0	0	0	91	78	169	9
110	บ้านใหม่	0	0	6	1	8	1	14	2	5	1	8	1	9	1	12	1	7	1	11	1	52	6	0	0	0	0	0	0	0	0	35	31	66	8
111	บ้านรางมูก	6	1	13	1	3	1	22	3	8	1	8	1	8	1	9	1	5	1	1	1	39	6	0	0	0	0	0	0	0	0	32	29	61	9
112	วัดแหลมมะเกลือ	19	1	11	1	23	1	53	3	26	1	14	1	14	1	22	1	12	1	10	1	98	6	0	0	0	0	0	0	0	0	79	72	151	9
113	วัดตะโกสูง	8	1	8	1	11	1	27	3	11	1	19	1	9	1	12	1	6	1	7	1	64	6	19	1	11	1	14	1	44	3	70	65	135	12
114	วัดสามง่าม(คงทองอนุสรณ์)	50	2	121	5	139	5	310	12	178	5	182	5	213	6	217	6	160	4	194	5	1144	31	0	0	0	0	0	0	0	0	724	730	1454	43
115	วัดทุ่งผักกูด	0	0	4	1	8	1	12	2	4	1	4	1	5	1	4	1	9	1	9	1	35	6	0	0	0	0	0	0	0	0	26	21	47	8
116	วัดดงลาด	0	0	10	1	18	1	28	2	11	1	23	1	12	1	16	1	16	1	14	1	92	6	42	1	21	1	28	1	91	3	121	90	211	11
117	วัดห้วยพระ	0	0	4	1	8	1	12	2	7	1	13	1	6	1	14	1	11	1	10	1	61	6	0	0	0	0	0	0	0	0	40	33	73	8
118	บ้านแจรงาม	0	0	13	1	17	1	30	2	21	1	14	1	12	1	21	1	18	1	18	1	104	6	0	0	0	0	0	0	0	0	66	68	134	8
119	วัดเสาเต่า	0	0	23	1	24	1	47	2	24	1	23	1	24	1	22	1	11	1	22	1	126	6	0	0	0	0	0	0	0	0	97	76	173	8
120	วัดทุ่งพิชัย	0	0	14	1	6	1	20	2	8	1	11	1	13	1	17	1	12	1	7	1	68	6	0	0	0	0	0	0	0	0	51	37	88	8
121	บ้านสามแก้ว	0	0	6	1	4	1	10	2	7	1	11	1	12	1	9	1	11	1	12	1	62	6	0	0	0	0	0	0	0	0	39	33	72	8
	รวมทั้งสิ้น	940	64	2903	160	3117	163	6960	387	3487	164	3517	163	3886	169	3857	168	3581	162	3683	165	22011	991	684	25	620	23	576	23	1880	71	16265	14586	30851	1449

โรงเรียนขนาดเล็กในสังกัดสำนักงานเขตพื้นที่การศึกษาประถมศึกษานครปฐม เขต 1 ภาคเรียนที่ 1 ปีการศึกษา 2564 (ข้อมูล ณ วันที่ 25 มิถุนายน 2564) เรียงจำนวนนักเรียนจากน้อยไปมาก

ที่	ชื่อโรงเรียน	อบ.1		อบ.2		อบ.3		รวมอบ.		ป.1		ป.2		ป.3		ป.4		ป.5		ป.6		รวมประถม		ม.1		ม.2		ม.3		รวมม.ต้น		รวมทั้งสิ้น				
		รวม	ห้อง	รวม	ห้อง	รวม	ห้อง	รวม	ห้อง	รวม	ห้อง	รวม	ห้อง	รวม	ห้อง	รวม	ห้อง	รวม	ห้อง	รวม	ห้อง	รวม	ห้อง	รวม	ห้อง	รวม	ห้อง	รวม	ห้อง	รวม	ห้อง	ชาย	หญิง	รวม	ห้อง	
1	บ้านอ้อกระทุง	0	0	2	1	4	1	6	2	3	1	1	1	1	1	1	4	1	4	1	3	1	16	6	0	0	0	0	0	0	0	0	12	10	22	8
2	วัดลาดหญ้าแพรก	6	1	4	1	6	1	16	3	6	1	5	1	1	1	7	1	0	0	1	1	20	5	0	0	0	0	0	0	0	0	22	14	36	8	
3	วัดทัพยายท้าว	0	0	2	1	6	1	8	2	5	1	4	1	5	1	6	1	4	1	6	1	30	6	0	0	0	0	0	0	0	0	21	17	38	8	
4	บ้านคอวัง	0	0	1	1	4	1	5	2	8	1	7	1	4	1	10	1	5	1	2	1	36	6	0	0	0	0	0	0	0	0	25	16	41	8	
5	วัดทุ่งกระพังโหม	0	0	5	1	7	1	12	2	6	1	8	1	4	1	4	1	4	1	6	1	32	6	0	0	0	0	0	0	0	0	19	25	44	8	
6	วัดห้วยผักชี	2	1	2	1	4	1	8	3	9	1	3	1	6	1	6	1	8	1	5	1	37	6	0	0	0	0	0	0	0	0	26	19	45	9	
7	บ้านหนองขาหย่าง	0	0	5	1	5	1	10	2	4	1	3	1	7	1	6	1	8	1	8	1	36	6	0	0	0	0	0	0	0	0	27	19	46	8	
8	วัดทุ่งผักกูด	0	0	4	1	8	1	12	2	4	1	4	1	5	1	4	1	9	1	9	1	35	6	0	0	0	0	0	0	0	0	26	21	47	8	
9	บ้านห้วยขวาง	0	0	4	1	3	1	7	2	5	1	8	1	6	1	5	1	10	1	7	1	41	6	0	0	0	0	0	0	0	0	27	21	48	8	
10	วัดไร่แดงทอง	5	1	3	1	9	1	17	3	8	1	4	1	7	1	3	1	6	1	3	1	31	6	0	0	0	0	0	0	0	0	28	20	48	9	
11	บ้านหนองหิน	1	1	2	1	10	1	13	3	5	1	4	1	9	1	12	1	3	1	6	1	39	6	0	0	0	0	0	0	0	0	31	21	52	9	
12	วัดดอนเสาเกียด	0	0	8	1	7	1	15	2	9	1	5	1	9	1	10	1	4	1	4	1	41	6	0	0	0	0	0	0	0	0	23	33	56	8	
13	บ้านคลองตัน	0	0	8	1	3	1	11	2	13	1	7	1	10	1	3	1	10	1	6	1	49	6	0	0	0	0	0	0	0	0	28	32	60	8	
14	บ้านรางมูก	6	1	13	1	3	1	22	3	8	1	8	1	8	1	9	1	5	1	1	1	39	6	0	0	0	0	0	0	0	0	32	29	61	9	
15	วัดสระพัง	0	0	1	1	12	1	13	2	6	1	5	1	13	1	7	1	5	1	14	1	50	6	0	0	0	0	0	0	0	0	33	30	63	8	
16	เมืองเก่ากำแพงแสน	3	1	7	1	9	1	19	3	4	1	8	1	10	1	6	1	9	1	9	1	46	6	0	0	0	0	0	0	0	0	39	26	65	9	
17	บ้านหลักเมตร	5	1	5	1	10	1	20	3	9	1	7	1	11	1	11	1	4	1	4	1	46	6	0	0	0	0	0	0	0	0	29	37	66	9	
18	บ้านใหม่	0	0	6	1	8	1	14	2	5	1	8	1	9	1	12	1	7	1	11	1	52	6	0	0	0	0	0	0	0	0	35	31	66	8	
19	บ้านหัวถนน	0	0	10	1	9	1	19	2	11	1	9	1	12	1	6	1	6	1	4	1	48	6	0	0	0	0	0	0	0	0	29	38	67	8	
20	วัดวังเย็น	0	0	9	1	7	1	16	2	13	1	5	1	3	1	13	1	6	1	13	1	53	6	0	0	0	0	0	0	0	0	38	31	69	8	
21	วัดปฐมทองสุทธาราม	0	0	13	1	10	1	23	2	7	1	5	1	10	1	8	1	4	1	12	1	46	6	0	0	0	0	0	0	0	0	39	30	69	8	
22	วัดลำลูกบัว	6	1	12	1	9	1	27	3	10	1	7	1	4	1	7	1	6	1	8	1	42	6	0	0	0	0	0	0	0	0	36	33	69	9	
23	บ้านสามแก้ว	0	0	6	1	4	1	10	2	7	1	11	1	12	1	9	1	11	1	12	1	62	6	0	0	0	0	0	0	0	0	39	33	72	8	
24	บ้านลำท่าโพ	0	0	12	1	11	1	23	2	5	1	10	1	10	1	11	1	6	1	8	1	50	6	0	0	0	0	0	0	0	0	33	40	73	8	
25	วัดห้วยพระ	0	0	4	1	8	1	12	2	7	1	13	1	6	1	14	1	11	1	10	1	61	6	0	0	0	0	0	0	0	0	40	33	73	8	
26	บ้านห้วยด้วน	0	0	5	1	9	1	14	2	11	1	11	1	11	1	12	1	6	1	9	1	60	6	0	0	0	0	0	0	0	0	42	32	74	8	
27	วัดรางปลาหมอ	9	1	12	1	13	1	34	3	7	1	8	1	8	1	5	1	8	1	13	1	49	6	0	0	0	0	0	0	0	0	40	43	83	9	
28	บ้านหนองไม้งาม	0	0	12	1	11	1	23	2	9	1	15	1	10	1	11	1	5	1	11	1	61	6	0	0	0	0	0	0	0	0	50	34	84	8	
29	วัดดอนชนก	0	0	6	1	6	1	12	2	9	1	12	1	18	1	13	1	10	1	13	1	75	6	0	0	0	0	0	0	0	0	57	30	87	8	
30	วัดหนองกระพี้	0	0	17	1	15	1	32	2	9	1	8	1	7	1	12	1	12	1	7	1	55	6	0	0	0	0	0	0	0	0	46	41	87	8	

โรงเรียนขนาดเล็กในสังกัดสำนักงานเขตพื้นที่การศึกษาประถมศึกษานครปฐม เขต 1 ภาคเรียนที่ 1 ปีการศึกษา 2564 (ข้อมูล ณ วันที่ 25 มิถุนายน 2564) เรียงจำนวนนักเรียนจากน้อยไปมาก

ที่	ชื่อโรงเรียน	อบ.1		อบ.2		อบ.3		รวมอบ.		ป.1		ป.2		ป.3		ป.4		ป.5		ป.6		รวมประถม		ม.1		ม.2		ม.3		รวมม.ต้น		รวมทั้งสิ้น					
		รวม	ห้อง	รวม	ห้อง	รวม	ห้อง	รวม	ห้อง	รวม	ห้อง	รวม	ห้อง	รวม	ห้อง	รวม	ห้อง	รวม	ห้อง	รวม	ห้อง	รวม	ห้อง	รวม	ห้อง	รวม	ห้อง	รวม	ห้อง	รวม	ห้อง	ชาย	หญิง	รวม	ห้อง		
31	วัดบ้านยาง	10	1	15	1	9	1	34	3	10	1	6	1	8	1	9	1	12	1	9	1	54	6	0	0	0	0	0	0	0	0	0	0	50	38	88	9
32	วัดทุ่งพิชัย	0	0	14	1	6	1	20	2	8	1	11	1	13	1	17	1	12	1	7	1	68	6	0	0	0	0	0	0	0	0	0	0	51	37	88	8
33	บ้านหนองเขมร	0	0	5	1	5	1	10	2	10	1	10	1	14	1	15	1	16	1	14	1	79	6	0	0	0	0	0	0	0	0	0	0	45	44	89	8
34	วัดสองห้อง	1	1	7	1	1	1	9	3	7	1	3	1	6	1	6	1	7	1	13	1	42	6	15	1	8	1	19	1	42	3	53	40	93	12		
35	บ้านหนองกร่าง	8	1	12	1	10	1	30	3	10	1	17	1	11	1	7	1	11	1	7	1	63	6	0	0	0	0	0	0	0	0	0	0	50	43	93	9
36	วัดใหม่ดอนทราย	11	1	17	1	17	1	45	3	13	1	6	1	10	1	9	1	5	1	10	1	53	6	0	0	0	0	0	0	0	0	0	0	54	44	98	9
37	บ้านแหลมกะเจา	12	1	8	1	13	1	33	3	14	1	7	1	16	1	10	1	9	1	9	1	65	6	0	0	0	0	0	0	0	0	0	0	59	39	98	9
38	บ้านทุ่งน้อย	0	0	11	1	10	1	21	2	7	1	19	1	13	1	12	1	15	1	13	1	79	6	0	0	0	0	0	0	0	0	0	0	57	43	100	8
39	วัดห้วยม่วง	3	1	13	1	8	1	24	3	12	1	9	1	18	1	13	1	12	1	12	1	76	6	0	0	0	0	0	0	0	0	0	0	51	49	100	9
40	บ้านทุ่งหัวพรหม	7	1	10	1	11	1	28	3	16	1	10	1	7	1	18	1	8	1	15	1	74	6	0	0	0	0	0	0	0	0	0	0	46	56	102	9
41	บ้านบ่อน้ำพุ	0	0	8	1	9	1	17	2	13	1	13	1	13	1	13	1	23	1	10	1	85	6	0	0	0	0	0	0	0	0	0	0	60	42	102	8
42	บ้านนาสร้าง	0	0	17	1	10	1	27	2	16	1	10	1	14	1	21	1	9	1	8	1	78	6	0	0	0	0	0	0	0	0	0	0	54	51	105	8
43	บ้านมาบแค	13	1	11	1	16	1	40	3	11	1	6	1	16	1	12	1	12	1	9	1	66	6	0	0	0	0	0	0	0	0	0	0	57	49	106	9
44	วัดหนองกระทุ่ม	0	0	9	1	9	1	18	2	10	1	12	1	22	1	10	1	17	1	17	1	88	6	0	0	0	0	0	0	0	0	0	0	55	51	106	8
45	บ้านหนองโสน	12	1	7	1	11	1	30	3	15	1	13	1	8	1	15	1	16	1	9	1	76	6	0	0	0	0	0	0	0	0	0	0	55	51	106	9
46	บ้านห้วยรางเกตุ	7	1	13	1	8	1	28	3	12	1	15	1	15	1	9	1	14	1	14	1	79	6	0	0	0	0	0	0	0	0	0	0	50	57	107	9
47	บ้านคลองยาง	12	1	8	1	10	1	30	3	20	1	10	1	13	1	14	1	16	1	12	1	85	6	0	0	0	0	0	0	0	0	0	0	62	53	115	9
48	วัดหนองปลาไหล	0	0	12	1	16	1	28	2	20	1	15	1	23	1	13	1	12	1	6	1	89	6	0	0	0	0	0	0	0	0	0	0	56	61	117	8
	รวมทั้งสิ้น	139	20	397	48	409	48	945	116	446	48	405	48	476	48	469	48	422	47	419	48	2637	287	15	1	8	1	19	1	42	3	1937	1687	3624	406		

จำนวนนักเรียนปีการศึกษา 2556-2564 (เรียงตามรหัสโรงเรียน)

สังกัดสำนักงานเขตพื้นที่การศึกษาประถมศึกษานครปฐม เขต 1

ที่	รหัสโรงเรียน	โรงเรียน	2556	2557	2558	2559	2560	2561	2562	2563	2564
1	73010001	วัดดอนยายหอม	623	586	549	548	542	527	505	473	462
2	73010002	วัดดอนขนกาก	72	79	83	81	92	84	96	83	87
3	73010003	วัดตาก้อง	468	435	473	480	486	517	430	445	465
4	73010004	บ้านมาบแค	111	116	132	122	113	122	109	106	106
5	73010005	วัดเกาะวังไทร	812	807	788	749	737	776	784	794	773
6	73010006	วัดทัพหลวง	370	392	435	439	454	430	394	402	417
7	73010007	วัดม่วงตารศ (สำอังก์เจริญผล)	324	328	318	295	306	289	272	243	218
8	73010008	วัดทุ่งรี	128	136	132	127	135	131	126	136	140
9	73010009	บ้านทุ่งน้อย	86	90	87	93	111	111	110	102	100
10	73010010	บ้านลำท่าโพ	92	83	70	54	49	61	62	67	73
11	73010011	วัดธรรมศาลา	764	744	738	741	752	816	765	735	713
12	73010012	บ้านต้นสำโรง	102	99	109	98	100	107	123	122	129
13	73010013	บ้านนาสร้าง	59	44	39	75	83	85	86	93	105
14	73010014	บ้านบ่อปลับ	52	43	40	32	0	0	0	0	0
15	73010015	หลวงพ่อแซมวัดตาก้องอนุสรณ์	320	308	331	307	304	281	254	255	267
16	73010016	วัดดอนเสาเกียด	74	66	71	84	96	102	83	68	56
17	73010017	วัดบางแหม	251	229	231	213	177	176	191	184	167
18	73010018	วัดลาดปลาเค้า	411	424	417	410	390	357	334	324	282
19	73010019	บ้านคลองยาง	161	153	148	139	133	133	123	122	115
20	73010020	วัดบ้านยาง	195	175	154	139	110	101	91	81	88
21	73010021	บ้านหนองกะโดน	289	279	253	253	261	286	263	259	265
22	73010022	บ้านคอวัง	18	14	23	26	32	36	43	36	41
23	73010023	วัดพระปฐมเจดีย์	2,778	2,839	2,837	2,753	2,661	2,556	2436	2326	2123
24	73010024	อนุบาลนครปฐม	2,749	2,700	2,649	2,850	3,057	2,960	2888	2822	2758
25	73010025	วัดไผ่ล้อม	941	924	919	901	896	899	865	868	841
26	73010026	วัดพระประโทนเจดีย์	393	414	378	336	228	226	177	162	158
27	73010027	วัดหัวเอน	48	46	34	23	0	0	0	0	0
28	73010028	วัดโพรงมะเดื่อ	579	575	587	583	576	570	553	569	540
29	73010029	วัดหุบรัก	463	414	388	367	361	324	337	316	290
30	73010030	วัดศรีวิสารวาจา	121	99	84	57	71	91	95	138	149
31	73010031	วัดพะเนียงแตก	189	189	200	232	232	234	227	215	211
32	73010033	บ้านลำพญา	141	122	127	133	137	136	124	121	131
33	73010034	บ้านหนองหิน	52	46	48	42	42	83	62	81	52
34	73010035	วัดวังตะกู่	507	528	518	496	467	450	400	382	375
35	73010036	วัดวังเย็น	130	128	121	96	88	78	71	75	69

จำนวนนักเรียนปีการศึกษา 2556-2564 (เรียงตามรหัสโรงเรียน)

สังกัดสำนักงานเขตพื้นที่การศึกษาประถมศึกษานครปฐม เขต 1

ที่	รหัสโรงเรียน	โรงเรียน	2556	2557	2558	2559	2560	2561	2562	2563	2564
36	73010037	บ้านไร่ตันสำโรง	85	88	103	120	142	128	127	124	121
37	73010038	บ้านหนองขาหย่าง	80	74	70	72	77	65	54	51	46
38	73010039	วัดใหม่ดอนทราย	64	55	63	65	71	90	96	104	98
39	73010040	วัดสระกะเทียม	351	335	323	301	309	309	299	266	251
40	73010041	วัดลาดหญ้าแพรก	76	71	62	64	52	70	49	46	36
41	73010042	วัดรางปลาหมอ	79	81	72	67	65	68	73	82	83
42	73010043	วัดใหม่ห้วยลึก	124	133	123	116	126	128	138	135	141
43	73010044	วัดสามควายเผือก	495	504	525	510	504	504	455	416	410
44	73010045	บ้านรางมะเดื่อ	122	124	125	141	157	197	195	192	213
45	73010046	บ้านหนองงูเหลือม	537	540	513	544	550	521	477	467	461
46	73010047	บ้านหนองแก	48	41	41	0	0	0	0	0	0
47	73010048	วัดหนองดินแดง	75	73	82	82	104	104	108	112	121
48	73010049	วัดหนองเสือ	405	419	410	416	402	405	389	377	377
49	73010050	บ้านทุ่งหัวพรหม	83	86	81	87	93	97	102	96	102
50	73010051	วัดทัพยายท้าว	86	91	68	61	62	58	49	52	38
51	73010052	บ้านหนองปากโลง	165	147	159	170	181	188	182	177	173
52	73010053	วัดโพธิ์งาม	103	107	97	99	124	131	147	147	149
53	73010054	วัดทะเลบก	581	591	583	543	550	565	517	460	447
54	73010055	ประจักษ์ฐานบินกำแพงแสน	1,587	1,618	1,628	1,685	1,669	1,583	1546	1462	1342
55	73010056	อนุบาลกำแพงแสน	1,231	1,303	1,408	1,488	1,561	1,591	1598	1576	1549
56	73010058	วัดทุ่งกระพังโหม	63	68	60	57	61	50	39	46	44
57	73010059	วัดบ่อน้ำจืด	269	273	291	279	288	301	296	297	286
58	73010060	บ้านดอนทอง	183	178	171	165	167	169	158	164	163
59	73010061	วัดสระพัง	104	95	81	75	78	76	73	70	63
60	73010062	วัดหนองปลาไหล	111	112	121	134	134	128	127	121	117
61	73010063	อินทศักดิ์ศึกษาลัย(บ้านยาง)	399	439	408	317	300	296	278	261	274
62	73010064	บ้านห้วยขวาง	63	67	79	89	76	68	57	57	48
63	73010065	บ้านรางอีเม้ย	124	148	167	197	226	254	267	277	290
64	73010066	บ้านอ้อกระตัง	442	445	448	426	424	469	464	441	444
65	73010067	วัดสองห้อง	138	126	125	130	132	127	122	102	93
66	73010068	วัดลาดหญ้าไทร	146	127	131	135	161	172	186	210	230
67	73010069	บ้านสระน้ำส้ม	214	199	210	202	198	210	202	203	198
68	73010070	บ้านหลักเมตร	73	77	68	62	64	66	62	62	66
69	73010071	วัดปลักไม้ลาย	230	218	220	210	226	236	263	263	264
70	73010072	บ้านหนองขาม	121	131	116	114	122	123	128	126	131

จำนวนนักเรียนปีการศึกษา 2556-2564 (เรียงตามรหัสโรงเรียน)

สังกัดสำนักงานเขตพื้นที่การศึกษาประถมศึกษานครปฐม เขต 1

ที่	รหัสโรงเรียน	โรงเรียน	2556	2557	2558	2559	2560	2561	2562	2563	2564
71	73010073	บ้านบ่อน้ำพุ	170	148	144	138	129	122	122	109	102
72	73010074	เมืองเก่ากำแพงแสน	45	48	38	41	52	49	63	63	65
73	73010075	วัดนิยมธรรมวาราราม	363	372	378	376	377	366	340	333	344
74	73010076	บ้านหนองไม้งาม	126	121	114	103	98	99	94	88	84
75	73010077	วัดหนองศาลา	436	417	425	444	459	456	455	462	429
76	73010078	บ้านหนองกร่าง	144	134	121	124	143	121	122	103	93
77	73010079	บ้านห้วยรางเกตุ	253	224	218	197	197	179	148	136	107
78	73010080	วัดไร่แดงทอง	46	38	41	43	39	42	44	43	48
79	73010081	วัดหนองจิก	124	125	124	126	124	125	133	142	144
80	73010082	วัดศาลาตึกสิทธิชัยวิศาล	275	256	260	249	230	231	194	186	185
81	73010083	บ้านอ้อกระทุง	37	35	41	36	33	29	24	27	22
82	73010084	วัดห้วยผักชี	83	78	55	50	54	64	63	57	45
83	73010085	วัดประชาราษฎร์บำรุง	209	169	163	159	150	152	138	138	146
84	73010086	บ้านห้วยด้วน	107	101	92	88	84	82	88	81	74
85	73010088	บ้านดอนซาก	95	106	108	112	127	128	120	126	131
86	73010089	บ้านคลองตัน	59	48	39	36	37	34	43	63	60
87	73010090	วัดวังน้ำเขียว	558	521	511	533	585	616	563	546	509
88	73010091	บ้านหนองพวงนก	266	261	253	240	233	229	205	211	187
89	73010092	วัดสระสี่มุม	547	579	578	557	539	553	523	524	523
90	73010093	บ้านสามัคคี	112	124	125	125	128	123	120	125	123
91	73010094	วัดราษฎร์วาราราม	95	94	108	119	126	136	132	135	129
92	73010095	บ้านหนองพงเล็ก	106	79	94	90	115	146	149	154	121
93	73010096	วัดดอนเตาอิฐ	247	246	227	211	207	194	174	169	171
94	73010097	บ้านหนองเขมร	121	118	133	126	129	116	106	102	89
95	73010098	วัดหนองกระทุ่ม	146	151	164	170	169	145	120	112	106
96	73010099	วัดห้วยม่วง	121	106	111	105	100	107	109	105	100
97	73010100	วัดปทุมทองสุทธาราม	125	124	104	99	85	82	69	81	69
98	73010101	วัดท่าเสา	206	193	190	167	164	162	160	150	141
99	73010102	บ้านบัวแดง	155	165	163	162	153	175	167	162	165
100	73010103	วัดกำแพงแสน	144	126	122	113	124	153	169	179	201
101	73010104	บ้านหนองโสน	131	133	123	126	129	132	121	112	106
102	73010105	วัดหนองโพธิ์ (ศิลปวิทยาคม)	299	308	317	304	298	296	291	281	253
103	73010108	ละเียดอุบลัมภ์	160	178	182	176	176	192	154	149	157
104	73010109	บ้านห้วยถนน	69	71	64	62	65	58	57	60	67
105	73010110	วัดสระสี่เหลี่ยม	126	117	126	135	134	132	125	127	121

จำนวนนักเรียนปีการศึกษา 2556-2564 (เรียงตามรหัสโรงเรียน)

สังกัดสำนักงานเขตพื้นที่การศึกษาประถมศึกษานครปฐม เขต 1

ที่	รหัสโรงเรียน	โรงเรียน	2556	2557	2558	2559	2560	2561	2562	2563	2564
106	73010111	วัดสุขวาราม	90	92	92	108	128	127	116	125	128
107	73010112	วัดบ้านหลวง	385	395	419	398	401	413	406	376	384
108	73010113	วัดหนองกระทู้	87	79	82	92	83	79	73	94	87
109	73010114	วัดลำลูกบัว	75	64	66	69	65	64	65	73	69
110	73010115	บ้านแหลมกะเจา	83	102	100	93	105	103	84	84	98
111	73010116	วัดลำเหย	295	299	319	313	306	308	258	193	199
112	73010117	วัดทุ่งสีหลง	61	50	50	52	84	125	132	141	169
113	73010118	บ้านใหม่	85	91	83	81	72	71	59	66	66
114	73010119	บ้านรางมูก	52	46	42	33	29	42	47	63	61
115	73010120	วัดแหลมมะเกลือ	84	94	94	89	109	121	142	142	151
116	73010121	วัดตะโกสูง	171	133	135	129	141	149	135	135	135
117	73010123	วัดสามง่าม	1,140	1,154	1,160	1,228	1,334	1,392	1417	1441	1454
118	73010124	วัดทุ่งผักกูด	75	76	81	72	63	59	61	55	47
119	73010125	วัดกงลาด	254	269	284	300	281	295	210	214	211
120	73010126	วัดห้วยพระ	111	106	106	106	93	92	88	87	73
121	73010127	บ้านแจรงาม	119	131	137	145	139	147	149	133	134
122	73010128	วัดเลาเต่า	120	135	134	145	162	190	177	172	173
123	73010129	วัดทุ่งพิชัย	141	125	121	129	123	129	98	92	88
124	73010130	บ้านสามแก้ว	85	84	81	79	80	91	96	82	72
รวมทั้งสิ้น			33,772	33,493	33,396	33,205	33,525	33,705	32,320	31,656	30851

ทำเนียบผู้บริหารโรงเรียนในสังกัดสำนักงานเขตพื้นที่การศึกษาประถมศึกษานครปฐม เขต 1 พร้อมเบอร์โทรศัพท์
 เลขที่ 161/4 ถ.เพชรเกษม ต.พระประโทน อ.เมืองนครปฐม จ.นครปฐม 73000 (ข้อมูล ณ วันที่ 1 ตุลาคม 2564)

	ชื่อโรงเรียน	ชื่อผู้บริหาร	โทรศัพท์ผู้บริหาร	ที่อยู่	ระดับ	จำนวนนักเรียนDMC (25มิ.ย.64)	โทรศัพท์โรงเรียน
กลุ่มโรงเรียนบูรพาศึกษา							
1	อนุบาลนครปฐม	นายอรรถสิทธิ์ อินทรพิบูลย์	08-5705-5553	99 ถนนเทศา ต.พระปฐมเจดีย์ อ.เมืองฯจ.นครปฐม	ประถม	2,758	034-256256
2	วัดพะเนียงแตก	นางสาวระวีวรรณ ศรีคิด	08-2496-1924	138/3 หมู่ 10 ต.มาบแค อ.เมืองฯ จ.นครปฐม	ประถม	211	034-310208
3	วัดดอนขนาก	นางสาวกัญญา มาศ น้อยพันธ์ (ร.ก.)	09-5558-9123	92/1 หมู่ 7 ต.ดอนยายหอม อ.เมืองฯ จ.นครปฐม	ประถม	87	034-229537
4	วัดดอนยายหอม	นายอำนวย บ่อมน้อย	06-4459-3562	257 หมู่ 3 ต.ดอนยายหอม อ.เมืองฯ จ.นครปฐม	ประถม	462	034-229110
5	บ้านทุ่งน้อย	นางสิริภา เกิดลาภ	06-2597-9488	64/1 หมู่ 5 ต.ทุ่งน้อย อ.เมืองฯ จ.นครปฐม	ประถม	100	-
6	บ้านลำท่าโพ	นางสาวนิตา อรุณศรีประดิษฐ์	06-1578-7923	20/1 หมู่ 1 ต.ทุ่งน้อย อ.เมืองฯ จ.นครปฐม	ประถม	73	034-205240
7	วัดพระประโทนเจดีย์	นางสุรางค์ ตระกูลราษฎร์	08-9918-8184	78/1 ถนนเพชรเกษม ต.พระประโทน อ.เมืองฯ	ขยายโอกาส	158	034-306073
8	วัดธรรมศาลา	นายสมบุญ บุญธรรม	09-2276-5084	117 หมู่ 7 ต.ธรรมศาลา อ.เมืองฯ จ.นครปฐม	ขยายโอกาส	713	034-395102
9	บ้านต้นลำโรง	นายร้อย ลือหาญ	08-7724-1130	228 หมู่ 6 ต.ธรรมศาลา อ.เมืองฯ จ.นครปฐม	ประถม	129	034-254182
10	บ้านรางมะเดื่อ (ประธานกลุ่ม)	นายวิระ ก้อนในเมือง	08-3309-9292	219 หมู่ 6 ต.สามควายเผือก อ.เมืองฯ จ.นครปฐม	ประถม	213	034-305425
11	วัดสามควายเผือก	นางรัชฎา ฝ่างนาง	09-2414-2396	61/2 หมู่ 4 ต.สามควายเผือก อ.เมืองฯ จ.นครปฐม	ประถม	410	034-289940
12	วัดตาก้อง	น.ส.พิมพ์ภรณ์ สุขพวง	08-9966-8234	47 หมู่ 7 ต.ตาก้อง อ.เมืองฯ จ.นครปฐม	ขยายโอกาส	465	034-974131
13	บ้านมาบแค	นางชบา ผิวเหลือง (ร.ก.)	08-6798-9382	54/1 หมู่ 10 ต.ตาก้อง อ.เมืองฯ จ.นครปฐม	ประถม	106	034-202267
14	หลวงพ่อบำรุงวัดตาก้องอนุสรณ์	นางสาวพรชนก อยู่เย็น	09-2787-3661	100/3 หมู่ 6 ต.บ่อพลับ อ.เมืองฯ จ.นครปฐม	ประถม	267	034-244011
กลุ่มโรงเรียนพระปฐมเจดีย์							
1	วัดพระปฐมเจดีย์ (ประธานกลุ่ม)	นายไพเชษยนต์ พูนขวัญ	08-1294-8192	31 ถนนชาวพระ ต.พระปฐมเจดีย์ อ.เมืองฯ จ.นครปฐม	ประถม	2,123	034-254453
2	วัดโพรงมะเดื่อ	นายสุชาติ สง่าแสง	08-1267-7722	177/1 หมู่ 5 ต.โพรงมะเดื่อ อ.เมืองฯ จ.นครปฐม	ประถม	540	034-387157
3	วัดหุบกั๊ก	นายสุจริต อกตัน	08-2593-8724	84/1 หมู่ 11 ต.โพรงมะเดื่อ อ.เมืองฯ จ.นครปฐม	ประถม	290	034-377036
4	วัดศรีวิสารวาจา	นางสาวพุทธชาติ สุชาบูรณ์	08-6174-9093	44/3 หมู่ 3 ต.โพรงมะเดื่อ อ.เมืองฯ จ.นครปฐม	ประถม	149	034-377852
5	วัดบ้านยาง	นางสาวลักขณา ทูลยอดพันธ์ (ร.ก.)	08-1941-3379	46 หมู่ 3 ต.บ้านยาง อ.เมืองฯ จ.นครปฐม	ประถม	88	034-248038
6	บ้านค้อวัง	นางสาวภารดี ทูลยอดพันธ์ (ร.ก.)	08-2966-9593	14/1 หมู่ 6 ต.บ้านยาง อ.เมืองฯ จ.นครปฐม	ประถม	41	-
7	บ้านหนองกะโดน	นางสาวปัทมา จิรพัฒนาวชิ	08-6162-0749	282 หมู่ 8 ต.บ้านยาง อ.เมืองฯ จ.นครปฐม	ขยายโอกาส	265	032-293408
8	บ้านคลองยาง	นางสาวปรางทิพย์ เกียรติสำรอง	08-9088-3258	59 หมู่ 10 ต.บ้านยาง อ.เมืองฯ จ.นครปฐม	ประถม	115	032-287714
9	บ้านลำพญา	นายอลงกต เกิดพันธ์	09-3446-5491	343 หมู่ 1 ต.ลำพญา อ.เมืองฯ จ.นครปฐม	ประถม	131	034-251673
10	บ้านหนองหิน	นายนิพนธ์ นิลคง	08-1874-2975	80/9 หมู่ 5 ถนนเพชรเกษม ต.ลำพญา อ.เมืองฯ จ.นครปฐม	ประถม	52	034-300645

ทำเนียบผู้บริหารโรงเรียนในสังกัดสำนักงานเขตพื้นที่การศึกษาประถมศึกษานครปฐม เขต 1 พร้อมเบอร์โทรศัพท์
 เลขที่ 161/4 ถ.เพชรเกษม ต.พระประโทน อ.เมืองนครปฐม จ.นครปฐม 73000 (ข้อมูล ณ วันที่ 1 ตุลาคม 2564)

	ชื่อโรงเรียน	ชื่อผู้บริหาร	โทรศัพท์ผู้บริหาร	ที่อยู่	ระดับ	จำนวนนักเรียนDMC (25มิ.ย.64)	โทรศัพท์โรงเรียน
กลุ่มโรงเรียนเมืองนครปฐม							
1	วัดเกาะวังไทร	นางสาวปิยะภรณ์ สุขะปทุมพันธ์	08-1253-9175	6/5 หมู่ 3 ต.ถนนขาด อ.เมือง ฯ จ.นครปฐม	ขยายโอกาส	773	034-243142
2	วัดสระกะเทียม (ประธานกลุ่ม)	นางจรัส ทองนวล	08-7104-8734	36/2 หมู่ 5 ต.สระกะเทียม อ.เมือง ฯ จ.นครปฐม	ประถม	251	034-286037
3	วัดลาดหญ้าแพรก	นางสาวชนิษฐา อุทัยจอม (รก.)	09-8669-6940	105 หมู่ 2 ต.สระกะเทียม อ.เมือง ฯ จ.นครปฐม	ประถม	36	-
4	วัดใหม่ดอนทราย	นางสาวชิตชนา ไทรชมภู	08-4015-9888	52 หมู่ 9 ต.สระกะเทียม อ.เมือง ฯ จ.นครปฐม	ประถม	98	034-286799
5	วัดใหม่ห้วยลึก	นางสุภัทรา สุพลจิตร	08-1039-5829	130 หมู่ 2 ต.สวนป่า อ.เมือง ฯ จ.นครปฐม	ประถม	141	034-300-680
6	วัดรางปลาหมอ	นางสาวสุมินตรา ปิ่นทอง	06-3509-9144	34 หมู่ 5 ต.สวนป่า อ.เมือง ฯ จ.นครปฐม	ประถม	83	034-286581
7	วัดหนองเสือ	นายสุทธิวัฒน์ มากมี	08-3772-2006	138/3 หมู่ 3 ต.หนองดินแดง อ.เมือง ฯ จ.นครปฐม	ประถม	377	034-286651
8	วัดหนองดินแดง	นางสาววารารณ์ กัดเจริญญ์	08-6611-7655	192/1 หมู่ 7 ต.หนองดินแดง อ.เมือง ฯ จ.นครปฐม	ประถม	121	034-985163
9	วัดวังเย็น	นางดวงรัตน์ เปี้ยถนอม (รก.)	08-9783-6983	86/1หมู่ 5 ต.วังเย็น อ.เมือง ฯ จ.นครปฐม	ประถม	69	034-984069
10	บ้านไร่ต้นสำโรง	นางสาวนิภา ใจทัน	08-1995-7716	9/1 หมู่ 4 ต.วังเย็น อ.เมือง ฯ จ.นครปฐม	ประถม	121	034-286387
11	วัดลาดปลาเค้า	นายวรกฤต ธนะโชคอุดม	08-1015-2769	47/1 หมู่ 9 ต.บางแพ อ.เมือง ฯ จ.นครปฐม	ประถม	282	034-253880
12	วัดบางแพ	นายวิวัฒน์ บุญยง	08-6512-0242	126 หมู่ 6 ต.บางแพ อ.เมือง ฯ จ.นครปฐม	ประถม	167	034-983445
13	วัดดอนเสาเกียด	นางสาวกฤษฏีสราวลี ยอโยกฤษฏา	09-0932-6655	92 หมู่ 5 ต.บางแพ อ.เมือง ฯ จ.นครปฐม	ประถม	56	034-340866
14	บ้านหนองขาหยั่ง	นายชัยวัฒน์ กิจกฤษฏีพัฒน์	08-7569-2860	64หมู่ 5 ต.สนามจันทร์ อ. เมือง ฯ จ.นครปฐม	ประถม	46	034-960967
กลุ่มโรงเรียนปฐมนคร							
1	วัดไผ่ล้อม (ประธานกลุ่ม)	นางอำไพ ลิ้มประสาธ	08-9915-6268	70 ถนนคดกฤษ ต.พระปฐมเจดีย์ อ.เมือง ฯ จ.นครปฐม	ประถม	841	034-254582
2	วัดทัพหลวง	นายศักดิ์ชัย แสนโอฬาร	09-2342-6239	74 หมู่ 4 ต.ทัพหลวง อ.เมือง ฯ จ.นครปฐม	ขยายโอกาส	417	034-100544
3	วัดม่วงดาราศ	นางสาววรชกรมล สุศรี	09-3325-5589	93/1 หมู่ 8 ต.ทัพหลวง อ.เมือง ฯ จ.นครปฐม	ประถม	218	034-261993
4	วัดทุ่งรี	นายสุปรัชญ์ ธนสมบุญพันธ์ุ	09-0292-9539	73/1 หมู่ 2 ต.ทัพหลวง อ.เมือง ฯ จ.นครปฐม	ประถม	140	034-209288
5	บ้านหนองงูเหลือม	นายสีบพงษ์ คนหลัก	08-9525-7445	115/1 หมู่ 6 ต.หนองงูเหลือม อ.เมือง ฯ จ.นครปฐม	ขยายโอกาส	461	034-900745
6	บ้านหนองแก	เรียนร่วมกับโรงเรียนบ้านหนองงูเหลือม		99/1 หมู่ 8 ต.หนองงูเหลือม อ.เมือง ฯ จ.นครปฐม	ประถม		
7	บ้านหนองปากโลง	นายไพฑูรย์ ถิ่นมาบแค	06-4935-9697	10/5 หมู่ 3 ต.หนองปากโลง อ.เมือง ฯ จ.นครปฐม	ประถม	173	034-261347
8	บ้านทุ่งหัวพรหม	นางสาวศุภญา บุญวงษ์	08-4802-9135	90 หมู่ 2 ต.หนองปากโลง อ.เมือง ฯ จ.นครปฐม	ประถม	102	-
9	วัดทัพยายท้าว	นางจำเนียร เล็กสุมา (รก.)	08-1941-3811	77 หมู่ 9 ต.หนองปากโลง อ.เมือง ฯ จ.นครปฐม	ประถม	38	034-261672
10	วัดวังตะกู	นายบูรพท สุขเนียม	08-0265-4738	53/7 หมู่ 2 ต.วังตะกู อ.เมือง ฯ จ.นครปฐม	ประถม	375	034-261504

ทำเนียบผู้บริหารโรงเรียนในสังกัดสำนักงานเขตพื้นที่การศึกษาประถมศึกษานครปฐม เขต 1 พร้อมเบอร์โทรศัพท์
 เลขที่ 161/4 ถ.เพชรเกษม ต.พระประโทน อ.เมืองนครปฐม จ.นครปฐม 73000 (ข้อมูล ณ วันที่ 1 ตุลาคม 2564)

	ชื่อโรงเรียน	ชื่อผู้บริหาร	โทรศัพท์ผู้บริหาร	ที่อยู่	ระดับ	จำนวนนักเรียนDMC (25มิ.ย.64)	โทรศัพท์โรงเรียน
11	บ้านนาสร้าง	นางสาวณัฐชนัน ลีนชนะพรรณ	09-2670-2190	6 หมู่ 2 ถนนนาสร้าง ต.นครปฐม อ.เมืองฯจ.นครปฐม	ประถม	105	-
กลุ่มโรงเรียนกำแพงแสน 1							
1	อินทศักดิ์ศึกษาลัย (บ้านยาง)	นางสุดารัตน์ จอมแก้ว	08-1903-6561	หมู่ 1 ต.ทุ่งกระพังโหม อ.กำแพงแสน จ.นครปฐม	ประถม	274	034-351316
2	วัดหนองปลาไหล	นางสาวบรรจง ตระกูลโอสถ (รท.)	09-8257-7595	หมู่ 6 ต.ทุ่งกระพังโหม อ.กำแพงแสน จ.นครปฐม	ประถม	117	034-970769
3	วัดวังน้ำเขียว	นายชนะพงษ์ สาระ	09-7084-3915	หมู่ 14 ต.วังน้ำเขียว อ.กำแพงแสน จ.นครปฐม	ขยายโอกาส	509	034-351943
4	บ้านดอนซาก	นางสาวณัฐรดา จิตรแก้วดี	08-1981-4858	หมู่ 11 ต.วังน้ำเขียว อ.กำแพงแสน จ.นครปฐม	ประถม	131	034-281519
5	บ้านคลองตัน	นางสาวรติยา เจริญรักษา	09-6950-6521	123 หมู่ 2 ต.วังน้ำเขียว อ.กำแพงแสน จ.นครปฐม	ประถม	60	034-352066
6	อนุบาลกำแพงแสน	นายวิริทธิ์ธรยศ สิริอารรณ์	08-8142-4416	หมู่ 3 ต.กำแพงแสน อ.กำแพงแสน จ.นครปฐม	ประถม	1,549	034-351303
7	วัดทุ่งกระพังโหม	นางสาวกิ่งแก้ว พรจิรัชญ์	09-5098-8651	หมู่ 8 ต.กำแพงแสน อ.กำแพงแสน จ.นครปฐม	ประถม	44	034-352079
8	วัดบ่อน้ำจืด (ประธานกลุ่ม)	นายณัฐพัชร์ ศรีพันธ์ม	08-5801-2633	หมู่ 9 ต.ดอนข่อย อ.กำแพงแสน จ.นครปฐม	ขยายโอกาส	286	034-282029
9	วัดสระพัง	นางกนดินันท์ สักคุณา	06-5492-2956	71 หมู่ 6 ต.ดอนข่อย อ.กำแพงแสน จ.นครปฐม	ประถม	63	034-384498
10	บ้านดอนทอง	นางสาวสุรรัตน์ รอดแผ้วพาล	08-1941-0532	หมู่ 1 ต.ดอนข่อย อ.กำแพงแสน จ.นครปฐม	ประถม	163	034-284493
11	วัดประชาราษฎร์บำรุง	ว่าที่ ร.ต.ญาณพัฒน์ ศิริปิธสานต์	09-5149-2414	156 หมู่ 5 ต.รางพิกุล อ.กำแพงแสน จ.นครปฐม	ประถม	146	034-375055
12	บ้านห้วยด้วน	นางสุนันท์ รุ่งอรุณแสงทอง	08-8458-4651	หมู่ 2 ต.รางพิกุล อ.กำแพงแสน จ.นครปฐม	ประถม	74	-
กลุ่มโรงเรียนกำแพงแสน 2							
1	บ้านอ้อกระเทียม	นางสาวพิชญา ชินนอก	06-3359-2441	19 หมู่ 19 ต.ห้วยขวาง อ.กำแพงแสน จ.นครปฐม	ประถม	444	034-310257
2	บ้านสระน้ำส้ม	นางกัลยาณี ประศาสนวิมลจรรย์	08-7472-0028	142 หมู่ 18 ต.ห้วยขวาง อ.กำแพงแสน จ.นครปฐม	ประถม	198	034-310874
3	วัดลาดหญ้าไทร	นายพิสิษฐ์ ประวัติวัชรา	08-9795-6777	80 หมู่ 10 ต.ห้วยขวาง อ.กำแพงแสน จ.นครปฐม	ขยายโอกาส	230	034-291380
4	บ้านห้วยขวาง	นายประวิทย์ ดำรงค์ทรัพย์	08-1208-5307	หมู่ 3 ต.ห้วยขวาง อ.กำแพงแสน จ.นครปฐม	ประถม	48	034-341520
5	บ้านรางอีเม้ย	นางลดาวัลย์ จินดาวงษ์	08-9508-8874	หมู่ 7 ต.ห้วยขวาง อ.กำแพงแสน จ.นครปฐม	ประถม	290	034-204587
6	วัดสองห้อง	นายศุภสิน ลินเจริญ (รท.)	08-9664-2878	86 หมู่ 13 ต.ห้วยขวาง อ.กำแพงแสน จ.นครปฐม	ขยายโอกาส	93	034-974551
7	บ้านหนองขาม	นางปิยนันท์ ทังปราณี	08-1763-2294	หมู่ 2 ต.ทุ่งขวาง อ.กำแพงแสน จ.นครปฐม	ประถม	131	034-340523
8	เมืองเก่ากำแพงแสน	นายไพฑูรย์ จุณบุญ	08-6608-0932	หมู่ 3 ต.ทุ่งขวาง อ.กำแพงแสน จ.นครปฐม	ประถม	65	034-352786
9	บ้านบ่อน้ำพุ	นางสาวรัญชนา แร่เขียว (รท.)	06-3272-2063	หมู่ 7 ต.ทุ่งขวาง อ.กำแพงแสน จ.นครปฐม	ประถม	102	034-972066
10	บ้านหลักเมตร	นางสาวจิรภา เจริญผล	08-1777-3694	1 หมู่ 8 ต.ทุ่งขวาง อ.กำแพงแสน จ.นครปฐม	ประถม	66	034-970778
11	วัดปลักไม้ลาย (ประธานกลุ่ม)	นายพิบูลย์ แก้วไทรนันท์	08-1920-4893	49 หมู่ 6 ต.ทุ่งขวาง อ.กำแพงแสน จ.นครปฐม	ประถม	264	034-970853
12	บ้านหนองโสน	นางราตรี จันทร์ทอง (รท.)	08-6166-2785	70 หมู่ 10 ต.ห้วยหมอนทอง อ.กำแพงแสน จ.นครปฐม	ประถม	106	-

ทำเนียบผู้บริหารโรงเรียนในสังกัดสำนักงานเขตพื้นที่การศึกษาประถมศึกษานครปฐม เขต 1 พร้อมเบอร์โทรศัพท์
 เลขที่ 161/4 ถ.เพชรเกษม ต.พระประโทน อ.เมืองนครปฐม จ.นครปฐม 73000 (ข้อมูล ณ วันที่ 1 ตุลาคม 2564)

	ชื่อโรงเรียน	ชื่อผู้บริหาร	โทรศัพท์ผู้บริหาร	ที่อยู่	ระดับ	จำนวนนักเรียนDMC (25มิ.ย.64)	โทรศัพท์โรงเรียน
13	วัดหนองโพธิ์	นายอัศศิริ แสนกันคำ	08-9254-9411	หมู่ 8 ต.ห้วยหมอนทอง อ.กำแพงแสน จ.นครปฐม	ขยายโอกาส	253	034-971342
14	วัดกำแพงแสน	นางพิศมัย ถิ่นน้อย	08-5291-7520	หมู่ 9 ต.ห้วยหมอนทอง อ.กำแพงแสน จ.นครปฐม	ประถม	201	034-971034
15	บ้านบัวแดง	นายมนตรี ร้ายโพธิ์	08-9912-1941	184 หมู่ 7 ต.ห้วยหมอนทอง อ.กำแพงแสน จ.นครปฐม	ประถม	165	034-998550
กลุ่มโรงเรียนกำแพงแสน 3							
1	วัดหนองศาลา (ประธานกลุ่ม)	นางสาวฉันทนา ภูมมา	08-7328-1953	หมู่ 22 ต.ทุ่งลูกนก อ.กำแพงแสน จ.นครปฐม	ขยายโอกาส	429	034-310667
2	บ้านหนองกร่าง	นายวรภักดิ์ ศรีสำราญ	09-2662-3588	152 หมู่ 3 ต.ทุ่งลูกนก อ.กำแพงแสน จ.นครปฐม	ประถม	93	034-375056
3	วัดหนองจิก	นายหนัวัฒน์ เหล่าเปี่ยม	08-8566-6553	80 หมู่ 8 ต.ทุ่งลูกนก อ.กำแพงแสน จ.นครปฐม	ประถม	144	034-976360
4	บ้านห้วยรางเกตุ	นางพิชญ์สินี ชื่นชูวงษ์	09-7925-3547	หมู่ 12 ต.ทุ่งลูกนก อ.กำแพงแสน จ.นครปฐม	ประถม	107	-
5	วัดศาลาตึกสิทธิชัยวิศาล	นายอุดมศักดิ์ เตียต้อย	09-9256-2459	119 หมู่ 16 ต.ทุ่งลูกนก อ.กำแพงแสน จ.นครปฐม	ประถม	185	032-291057
6	วัดไร่แดงทอง	นายสมชาย ศรีโสม (รก.)	08-0782-3459	หมู่ 7 ต.ทุ่งลูกนก อ.กำแพงแสน จ.นครปฐม	ประถม	48	034-900031
7	บ้านอ้อกระทุง	นางสาวธนชัญญ์ ใช้เจริญ (รก.)	08-4033-6572	106 หมู่ 14 ต.ทุ่งลูกนก อ.กำแพงแสน จ.นครปฐม	ประถม	22	-
8	วัดห้วยผักชี	นางสาวสุรรัตน์ คุ้มบัว (รก.)	09-0446-8154	หมู่ 23 ต.ทุ่งลูกนก อ.กำแพงแสน จ.นครปฐม	ประถม	45	-
9	บ้านหนองเขมร	นายพนสนธิ์ ยรรยง	08-1931-7493	9 หมู่ 3 ต.หนองกระทุ่ม อ.กำแพงแสน จ.นครปฐม	ประถม	89	034-997272
10	วัดหนองกระทุ่ม	นายสุเมศ กุลศิลา	06-1245-3196	109 หมู่ 6 ต.หนองกระทุ่ม อ.กำแพงแสน จ.นครปฐม	ประถม	106	034-998115
11	วัดนิยมิตรวราราม	นางอารีรัตน์ วัฒนาหิรัญชัย	08-8848-8114	หมู่ 1 ต.ทุ่งบัว อ.กำแพงแสน จ.นครปฐม	ขยายโอกาส	344	034-997062
12	บ้านหนองไม้งาม	นางปราณี จันทโชติ (รก.)	09-8943-5141	15 หมู่ 2 ต.ทุ่งบัว อ.กำแพงแสน จ.นครปฐม	ประถม	84	-
กลุ่มโรงเรียนกำแพงแสน 4							
1	วัดสระสี่มุม	นายอธิกานต์ ลักคุณา	08-5378-6566	1 หมู่ 1 ต.สระพัฒนา อ.กำแพงแสน จ.นครปฐม	ขยายโอกาส	523	034-384885
2	บ้านหนองพงนก	นางสาวสุพัตรา จึงมีผลบุญ	08-1178-3483	1 หมู่ 13 ต.สระพัฒนา อ.กำแพงแสน จ.นครปฐม	ประถม	187	034-383021
3	บ้านสามัคคี	นางสาวปราณี กาดนอก (รก.)	08-5351-6692	122 หมู่ 5 ต.สระพัฒนา อ.กำแพงแสน จ.นครปฐม	ประถม	123	-
4	วัดดอนเตาอิฐ	นางสาวชุตติสรา หาดแมน	09-5549-3919	หมู่ 8 ต.สระสี่มุม อ.กำแพงแสน จ.นครปฐม	ประถม	171	034-962700
5	บ้านหนองพงเล็ก	นายภูทธิพัฒน์ สิริพรหมภัทร	08-1261-7982	หมู่ 19 ต.สระสี่มุม อ.กำแพงแสน จ.นครปฐม	ประถม	121	-
6	วัดราษฎร์วราราม	นายชาติ นงค์นุ้ม	08-1927-6326	1 หมู่ 3 ต.สระสี่มุม อ.กำแพงแสน จ.นครปฐม	ประถม	129	034-994534
7	วัดท่าเสา	นายสมบุรณ์ มนตรีดิถ	08-1981-2358	หมู่ 9 ต.ห้วยม่วง อ.กำแพงแสน จ.นครปฐม	ประถม	141	034-207078
8	วัดห้วยม่วง	นายพรชัย นุ่มวงษ์	08-1387-9860	หมู่ 1 ต.ห้วยม่วง อ.กำแพงแสน จ.นครปฐม	ประถม	100	034-207277
9	วัดปทุมทองสุทธาราม	นายอนุชา ชัยหา	08-6389-8734	18 หมู่ 5 ต.ห้วยม่วง อ.กำแพงแสน จ.นครปฐม	ประถม	69	034-384026
10	วัดทะเลบก (ประธานกลุ่ม)	นางสินีนางู จันทวาท	08-4694-4091	1 หมู่ 2 ต.กระต๊อบ อ.กำแพงแสน จ.นครปฐม	ขยายโอกาส	447	034-967825

ทำเนียบผู้บริหารโรงเรียนในสังกัดสำนักงานเขตพื้นที่การศึกษาประถมศึกษานครปฐม เขต 1 พร้อมเบอร์โทรศัพท์
 เลขที่ 161/4 ถ.เพชรเกษม ต.พระประโทน อ.เมืองนครปฐม จ.นครปฐม 73000 (ข้อมูล ณ วันที่ 1 ตุลาคม 2564)

	ชื่อโรงเรียน	ชื่อผู้บริหาร	โทรศัพท์ผู้บริหาร	ที่อยู่	ระดับ	จำนวนนักเรียนDMC (25มิ.ย.64)	โทรศัพท์โรงเรียน
11	วัดโพธิ์งาม	นางสาวอารีย์ น้ำใจดี	06-5541-5561	หมู่ 8 ต.กระต๊อบ อ.กำแพงแสน จ.นครปฐม	ประถม	149	034-384370
12	ประถมฐานบินกำแพงแสน	นายกิ่ง ลิมประสาท	09-8471-2354	หมู่ 7 ต.กระต๊อบ อ.กำแพงแสน จ.นครปฐม	ประถม	1,342	034-996441
กลุ่มโรงเรียนดอนตูม							
1	วัดลำเหย	นายเอนก อัครคีตเดช	08-1880-6306	หมู่ 4 ต.ลำเหย อ.ดอนตูม จ.นครปฐม	ขยายโอกาส	199	034-968273
2	วัดทุ่งสีทอง	นางสาวเสาวนีย์ ชาญช่วง	09-5753-3901	หมู่ 11 ต.ลำเหย อ.ดอนตูม จ.นครปฐม	ประถม	169	034-381051
3	บ้านรางมูก	นายปิยะพงษ์ งอกผล	08-1248-1353	หมู่ 10 ต.ลำเหย อ.ดอนตูม จ.นครปฐม	ประถม	61	-
4	บ้านใหม่	นายเอกพันธ์ ชันธมวง	08-6601-7180	108 หมู่ 3 ต.ลำเหย อ.ดอนตูม จ.นครปฐม	ประถม	66	-
5	วัดสามง่าม (ประธานกลุ่ม)	นายเอศรา แสนกันคำ	06-2532-6645	250 หมู่ 5 ต.สามง่าม อ.ดอนตูม จ.นครปฐม	ประถม	1,454	034-381116
6	วัดแหลมมะเกลือ	นางสาวพนิดา ปฐมพรวิวัฒน์ (ร.ก.)	08-9913-6867	120/1 หมู่ 12 ต.สามง่าม อ.ดอนตูม จ.นครปฐม	ประถม	151	034-381117
7	วัดตะโกสูง	นายจตุรงค์ การดำริห์	08-1571-1959	หมู่ 6 ต.สามง่าม อ.ดอนตูม จ.นครปฐม	ขยายโอกาส	135	034-381119
8	วัดห้วยพระ	นายฐาปนันท์ ยางธิสาร	08-9079-4790	33/1 หมู่ 1 ต.ห้วยพระ อ.ดอนตูม จ.นครปฐม	ประถม	73	-
9	วัดเลาเต่า	นายเอกชัย คำผล	09-8268-4367	หมู่ 5 ต.ห้วยพระ อ.ดอนตูม จ.นครปฐม	ประถม	173	034-965814
10	วัดทุ่งพิชัย	นายณัฐพรชัย พุ่มพวง	08-6343-4561	หมู่ 8 ต.ห้วยพระ อ.ดอนตูม จ.นครปฐม	ประถม	88	034-975579
11	บ้านแจรงาม	นางสาวพรพรรณ ไทรไกรกระ	08-9274-3893	267 หมู่ 4 ต.ห้วยพระ อ.ดอนตูม จ.นครปฐม	ประถม	134	-
12	บ้านสามแก้ว	นางสาวจุฑามาศ จันทนวิสุทธิ (ร.ก.)	08-7151-6196	หมู่ 2 ต.ห้วยพระ อ.ดอนตูม จ.นครปฐม	ประถม	72	034-975786
กลุ่มโรงเรียนบ้านหลวง							
1	วัดกงลาด	นางสาวปวีรีดา มีศรี	08-6386-1620	67/1 หมู่ 5 ต.ห้วยด้วน อ.ดอนตูม จ.นครปฐม	ขยายโอกาส	211	034-968619
2	วัดทุ่งผักกูด	นายณรงค์ กอบกุลธีรพร	08-1941-8325	หมู่ 5 ต.ห้วยด้วน อ.ดอนตูม จ.นครปฐม	ประถม	47	034-975182
3	วัดลำลูกบัว	นายเกรียงศักดิ์ รอดเล็ก	08-2291-0201	หมู่ 4 ต.ลำลูกบัว อ.ดอนตูม จ.นครปฐม	ประถม	69	-
4	บ้านแหลมมะเจา	นายสรศักดิ์ กรองมะเริง	08-1299-1147	หมู่ 1 ต.ลำลูกบัว อ.ดอนตูม จ.นครปฐม	ประถม	98	034-381118
5	บ้านหัวถนน	นายชกชกฤต สาสนะสุข	09-7267-1778	69 หมู่ 8 ต.ดอนพุทรา อ.ดอนตูม จ.นครปฐม	ประถม	67	034-296170
6	ละเหยียดอุปลัมภ์	นายทิวา เหล่าปาลี	08-1299-1471	หมู่ 3 ต.ดอนพุทรา อ.ดอนตูม จ.นครปฐม	ประถม	157	034-372902
7	วัดบ้านหลวง (ประธานกลุ่ม)	นางสาวดวงเดือน รื่นนาค	08-9048-6546	หมู่ 2 ต.บ้านหลวง อ.ดอนตูม จ.นครปฐม	ประถม	384	034-965509
8	วัดหนองกระพี้	นางรัชนีวรรณ วงคณาวิ	09-8967-5100	17 หมู่ 4 ต.บ้านหลวง อ.ดอนตูม จ.นครปฐม	ประถม	87	034-965-510
9	วัดสระสี่เหลี่ยม	นายอำนวยการ บุญเป็รัมย์	08-1195-0958	117 หมู่ 5 ต.ดอนรวก อ.ดอนตูม จ.นครปฐม	ประถม	121	034-965942
10	วัดสุขวาราม	นางสาวนันทนา แซ่เตียว	08-3005-4976	96หมู่ 1 ต.ดอนรวก อ.ดอนตูม จ.นครปฐม	ประถม	128	034-968560
						30,851	

ทำเนียบผู้บริหารโรงเรียนในสังกัดสำนักงานเขตพื้นที่การศึกษาประถมศึกษาขอนแก่น เขต 1 พร้อมเบอร์โทรศัพท์
 เลขที่ 161/4 ถ.เพชรเกษม ต.พระประโทน อ.เมืองนครปฐม จ.นครปฐม 73000 (ข้อมูล ณ วันที่ 1 ตุลาคม 2564)

	ชื่อโรงเรียน	ชื่อผู้บริหาร	โทรศัพท์ผู้บริหาร	ที่อยู่	ระดับ	จำนวนนักเรียนDMC (25มิ.ย.64)	โทรศัพท์โรงเรียน
กลุ่มงานในสำนักงานเขตพื้นที่การศึกษาประถมศึกษาขอนแก่น เขต 1							
ที่	กลุ่มงาน	ผู้อำนวยการกลุ่ม/รักษาการ		เบอร์โทรศัพท์			
1	กลุ่มอำนวยการ	นางวิไล เรียนทัฬห		09-7206-2495			
2	กลุ่มนโยบายและแผน	นางสมพร เมืองแป้น		08-5914-5561			
3	กลุ่มส่งเสริมการศึกษาทางไกลเทคโนโลยีสารสนเทศและการสื่อสาร	นางสาวอุษา ใหญ่ไต้บาง (รท.)		06-2824-1595			
4	กลุ่มบริหารงานการเงินและสินทรัพย์	นางกฤษณี เหล็กอ้อม		09-1548-8414			
5	กลุ่มบริหารงานบุคคล	นางเพชรรุ้ง เอี่ยมธนพรรณ (รท.)		08-7903-2812			
6	กลุ่มพัฒนาครูและบุคลากรทางการศึกษา	นางลาววัลย์ ศรีวิเศษ (รท.)		08-1981-4790			
7	กลุ่มนิเทศติดตามและประเมินผลการจัดการศึกษา	นางจรรยาพร ยอดแก้ว		08-1944-3654			
8	กลุ่มส่งเสริมการจัดการศึกษา	นางสาวสุกฤตภัทร ใจรีน		08-1385-2188			
9	หน่วยตรวจสอบภายใน	นางสมหมาย ดอกจันทร์		08-6800-1389			
10	กลุ่มกฎหมายและคดี	นายปฐม แจ้งธรรมมา (รท.)		08-5809-0506			



กลุ่มส่งเสริมการศึกษาทางไกล เทคโนโลยีสารสนเทศ และการสื่อสาร
สำนักงานเขตพื้นที่การศึกษาประถมศึกษาปทุมธานี เขต 1
www.nptedu.go.th